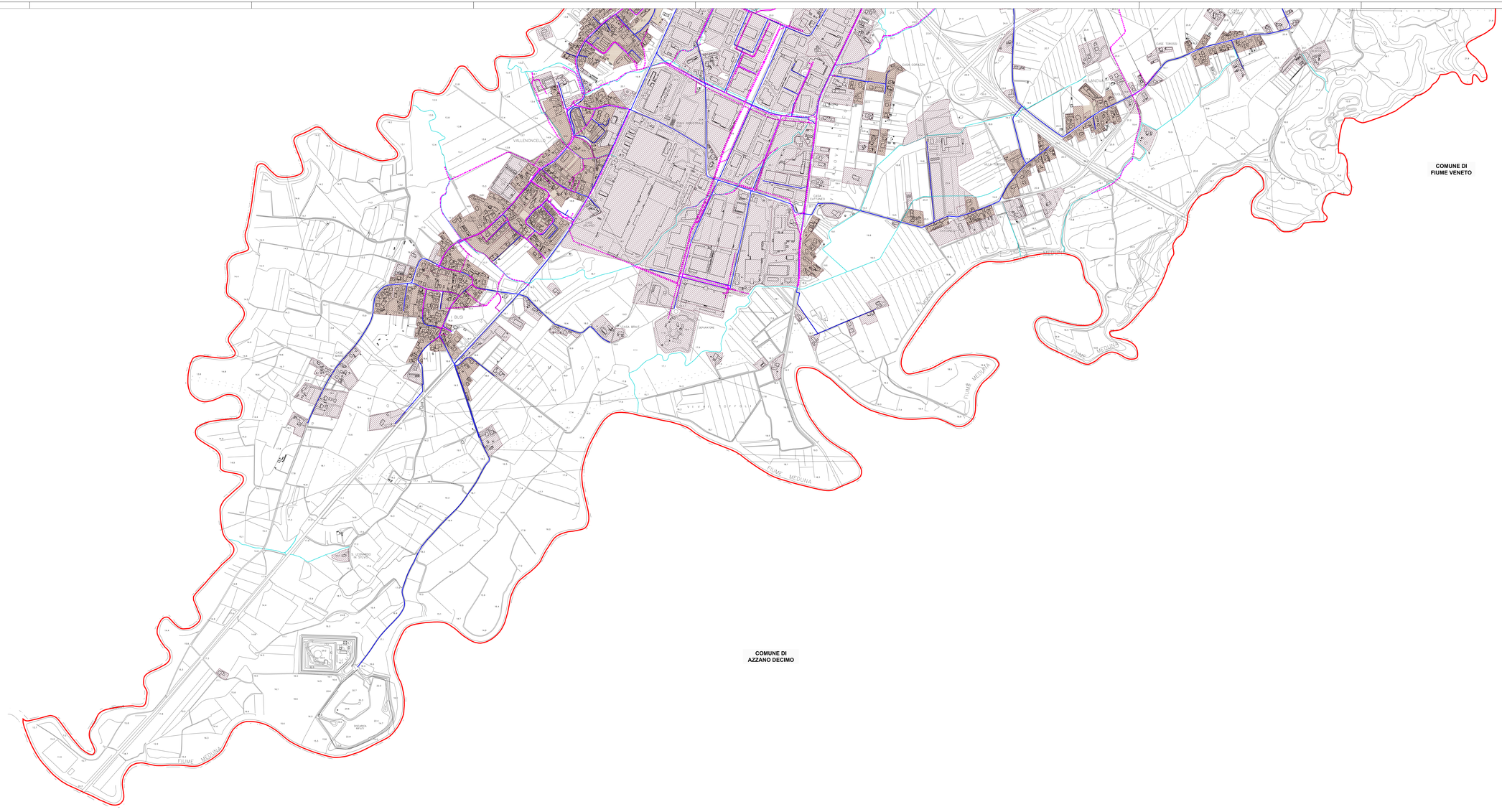

Legenda

- Limite del territorio comunale
- Reticolo idrografico e laghi
- Aree edificate
- Aree urbanizzate
- Fognatura
- Acquedotto

Il presente elaborato è stato redatto rispetto alle indicazioni contenute nel DPGR n. 126/1995 "Revisione degli standard urbanistici regionali", all'art. 5, che prevede che venga elaborata una Planimetria raffigurante uno stato di fatto dell'intero territorio comunale con individuate "le aree edificate e le aree urbanizzate sulla base dei seguenti criteri:

- si considerano edificate tutte le aree del territorio comunale coperte da edifici esistenti, adibiti a qualsiasi uso, e le relative aree di pertinenza fondiaria;
- si considerano urbanizzate quelle parti del territorio formate da aree totalmente o prevalentemente edificate che risultino rispondere contestualmente ai seguenti tre requisiti:
a) essere formate da agglomerati compatti, contigui e consolidati di edilizia residenziale o prevalentemente residenziale e dai relativi servizi e spazi pubblici in esse compresi;
b) essere formate da lotti o lotti contermini serviti da reti stradali urbane, di fognature e dell'approvvigionamento idrico .....;
c) gli lotiati o i lotti contermini devono essere serviti e godere di una alta e dimostrata accessibilità ai principali servizi, spazi pubblici o riservati alle attività collettive di urbanizzazione secondaria;
- sulla predetta planimetria il Comune rappresenta anche le reti dell'urbanizzazione primaria esistenti alla stessa data e le relative aree completamente o incompletamente servite e le opere di urbanizzazione secondaria esistenti..."

La presente tavola è stata elaborata su base CTR 2006

ENERGIE DELLA CITTA'

PORDENONE PRGC

ASSESSORATO ALL'URBANISTICA E ALLA PIANIFICAZIONE DEL TERRITORIO
SETTORE III - ASSETTO TERRITORIALE

COMUNE DI PORDENONE

TAVOLA n° **CO 04c**

Componente Operativa

Aree edificate ed urbanizzate

SCALA **1/5.000**

CLAUDIO PEDROTTI	MARTINA TOFFOLO	ANTONIO ZOFREA	MARCO TONEGUZZI
Sindaco del comune di Pordenone	Assessore all'urbanistica e pianificazione del territorio	Dirigente del settore pianificazione, traffico,ambiente	responsabile della operativa complessa

DATA **Febbraio 2017**

Adozione: Deliberazione n. 26/2015 Approvazione: Deliberazione n. 15/2016

ELABORATO MODIFICATO A SEGUITO DEL DPR n. 0143/pres del 12.07.2016

GRUPPO DI LAVORO PRGC:
Massimo Giulieri (capogruppo ATI), Michele Brunello (Dorsitop), Emilio Cremona, Gianluigi Sartorio
CON: Marco Tosca, Corrado Longa, Laura Di Dorrfrancesco

UFFICIO DI PIANO:
Cristiana Alice, Fabiana Castellan, Laura Bellotame, Patrizia Cigolotto, Laura Falcino,
Luciano Ius, Sergio Mastrello; Alessandro Moras, Marisa Pellis, Manuela Romano, Vanna Trovò

TAVOLO DI COORDINAMENTO:
Giorgio Bot, Massimiliano Menchiero, Andrea Brusadin, Federica Brazzafolli, Chiara Urgel, Isabella Sist