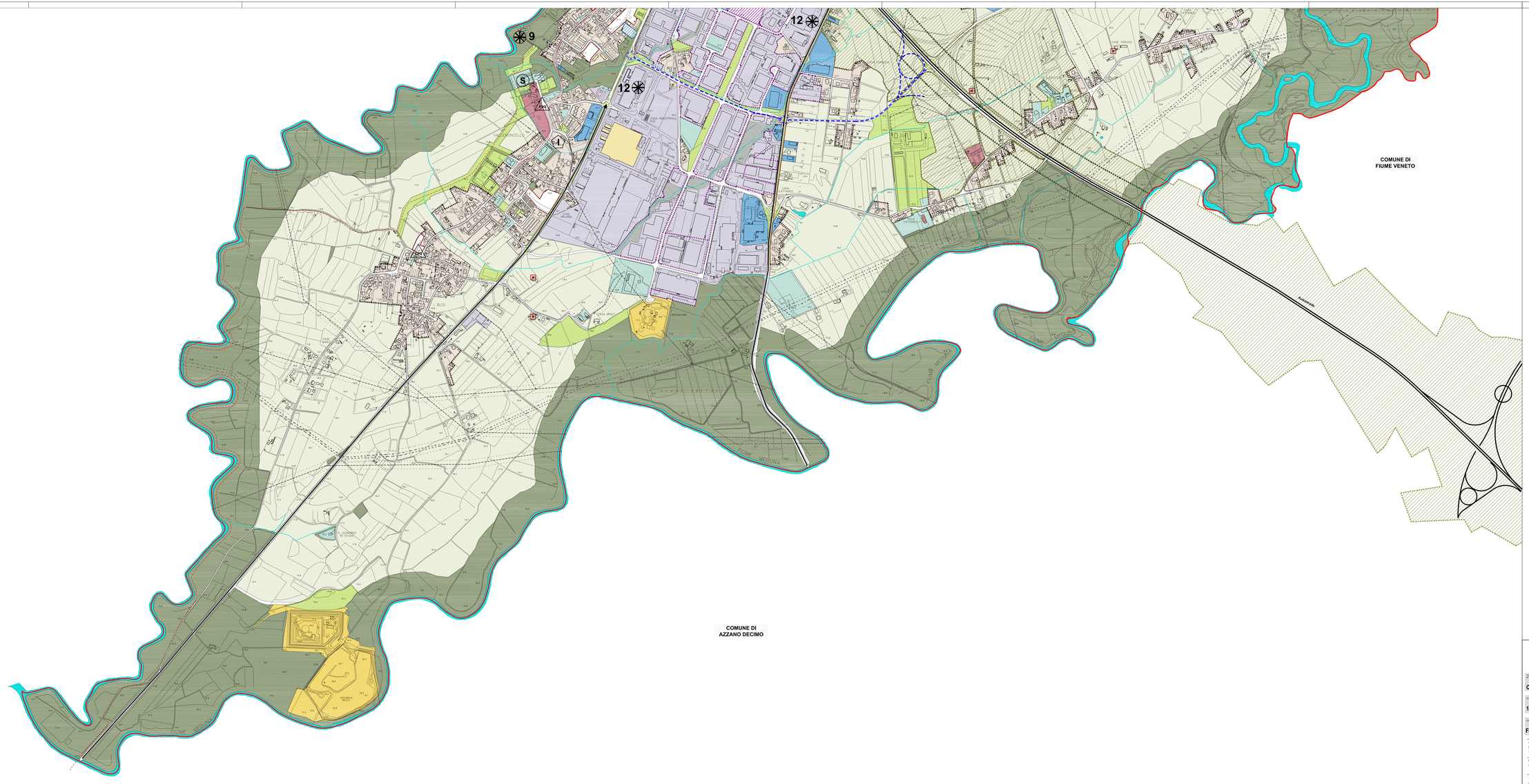

Limiti amministrativi

- limite amministrativo comunale

A- Sistema ambientale e del paesaggio esistente

- ambiti agricoli
  - edifici rurali di valore storico da preservare
- ambiti di particolare impatto
- ambiti di protezione ambientale e di valore paesaggistico
- ambiti di protezione ambientale dei pozzi
- reticolo idrografico e laghi
- principali servizi privati di supporto alla residenza e per il tempo libero

A- Sistema ambientale e del paesaggio di nuova previsione

- ambito del sistema ecotecnologico urbano
- corridoi ecologici all'interno del tessuto urbano
- ambiti agricoli di riequilibrio ambientale e dei servizi ecosistemici
- fasce della mitigazione ecosistemica delle infrastrutture
- cono visivo di valenza paesaggistica

B- Sistema insediativo della residenza esistente

- nuclei storici di antica formazione
- tessuto urbano residenziale consolidato, prevalentemente consolidato e di completam
  - architetture contemporanee
- tessuto urbano residenziale di recente formazione

B- Sistema insediativo della residenza di nuova previsione

- aree di trasformazione urbana (P.A.C.)
- aree di trasformazione e riqualificazione urbana (BR/U)
- ambiti territoriali speciali di pianificazione strategica
- linee di ridefinizione dei fronti urbani
- connessioni ecosistemiche nelle aree di trasformazione
- aree della rigenerazione urbana

C- Sistema insediativo dei servizi e delle infrastrutture esistente

- principali aree verdi e sportive
- principali servizi comunali e sovracomunali
- Tracciati ciclabili
- tracciati autostradali
- assi di penetrazione urbana
- tracciati ferroviari
- altri tracciati infrastrutturali (elettrodotti - metanodotti - campo di volo della Comina)

C- Sistema insediativo dei servizi e delle infrastrutture di nuova previsione

- principali servizi pubblici
- principali servizi privati di supporto alla residenza e per il tempo libero
- tracciati stradali, viabilistici ed infrastrutturali
- tracciati viabilistici previsti dal PRITML
- tracciati ciclabili
- parcheggi di interscambio modale
- aree di pianificazione strategica della città
- aree di rilevanza urbana • centro servizi multifunzionale - 2 nuove centralità - 3 riqualificazione ospedale - 4 centro st 5 area archeologica - 6 città fluviale - 7 nuovo polo logistico - 8 porto di Pordenone - 9 attività all'aperto - 10 magazzini comunali cittadella della salute - 12 multifunzionalità dell'area industriale
- potenziamento delle strutture scolastiche
- potenziamento dei centri e delle attrezzature sportive
- potenziamento e valorizzazione dei centri di aggregazione di quartiere
- potenziamento dei servizi esistenti e del verde urbano

D- Sistema della produzione e del commercio esistente

- insediamenti industriali di interesse regionale
- insediamenti industriali e artigianali di interesse comunale
- insediamenti commerciali e ricettivi
- insediamenti direzionali ed espositivi
- centro intermodale di interesse regionale
- tessuto urbano a destinazione direzionale di recente formazione
- tessuto urbano a destinazione produttiva di recente formazione
- tessuto urbano a destinazione commerciale di recente formazione

D- Sistema della produzione e del commercio di nuova previsione

- aree di trasformazione urbana con destinazione commerciale e ricettiva
- aree di trasformazione urbana con destinazione produttiva
- strada del commercio a scala sovracomunale

ENERGIE DELLA CITTA'

PORDENONE PRGC

ASSESSORATO ALL'URBANISTICA E ALLA PIANIFICAZIONE DEL TERRITORIO
SETTORE V. ASSETTO TERRITORIALE

COMUNE DI PORDENONE

TAVOLA
CS 19c

Componente Strutturale

piano struttura nord

SCALA
1/5.000

CLAUDIO PEDROTTI	MARTINA TOFFOLO	ANTONIO ZOFREA	MARCO TONEGUZZI
sindaco del comune di Pordenone	ass. urbanistica e pianificazione del territorio	dirigente del settore pianificazione, edilizia privata	responsabile della operativa complessa

DATA
Febbraio 2017

Adozione: deliberazione n. 26/2015 Approvazione: deliberazione n. 15/2016

ELABORATO MODIFICATO A SEGUITO DEL DPR n. 0143/Pres del 12.07.2016

GRUPPO DI LAVORO PRGC:
Massimo Giuliani (capogruppo ATI), Michele Brunello (Dorotea)), Emilio Cremona, Gianluigi Sartorio
CON: Marco Tosca, Corrado Longa, Laura Di Dorifrancesco

UFFICIO DI PIANO:
Cristiana Alaio, Fabiana Castellan, Laura Beltrame, Patrizia Cigolotto, Laura Falomo,
Luciano Ius, Sergio Mastrello, Alessandro Moras, Marisa Pella, Manuela Romano, Vanna Trovò

TAVOLO DI COORDINAMENTO:
Giorgio Bisi, Massimiliano Marchiaro, Andrea Brusadin, Federica Brazzafulli, Chiara Ugel, Isabella Sist