



ENERGIE DELLA CITTA'

PORDENONE PRGC

SETTORE IV - GESTIONE TERRITORIO, INFRASTRUTTURE, AMBIENTE
UOC POLITICHE DEL TERRITORIO



COMUNE DI
PORDENONE

Allegato : D

VARIANTE N. 2

Modifiche all'art. 37 delle NTA "Zona H1 - Zona per Attrezzature commerciali di interesse regionale e per l'interscambio delle merci

SCALA:

DATA:

Adozione - Deliberazione n.

Approvazione - Deliberazione n.

Verifica Siti di Importanza Comunitaria e Zone di Protezione Speciale (DPR 357/97 art. 5, comma 6)

RESPONSABILE DEL PROGETTO:

Arch. Alessandro Moras

RESPONSABILE DEL PROCEDIMENTO:

Ing. Marco Toneguzzi

Verifica Siti di Importanza Comunitaria e Zone di Protezione Speciale (DPR 357/97 art. 5 comma 6)

La presente variante prevede l'integrazione delle NTA del PRGC vigente con inserimento nell'art. 37 "Zona H1 Zona per attrezzature commerciali di interesse regionale e per l'interscambio delle merci" delle NTA stesse la possibilità di insediare anche attività industriali/artigianali complementari alle destinazioni d'uso principali.

L'attuazione di detto ambito avviene con modalità indirette ovvero tramite pianificazione attuativa.

Ai fini della valutazione d'incidenza di cui al DPR 357/97 art. 5 comma 6, si precisa quanto segue:

- nel Comune di Pordenone non sono presenti "siti di importanza comunitaria – SIC" né "zone di protezione speciale –ZPS";
- i siti di importanza comunitaria più vicini si trovano nel Comune di Cordenons e di S. Quirino; ci si riferisce ai Magredi del Cellina e alle Risorgive del Vinchiaruzzo. L'ambito interessato dalla variante è posto, in linea d'aria, ad una distanza:
 - rispetto ai **Magredi del Cellina** di circa Km. 8.9
 - rispetto alle **Risorgive del Vinchiaruzzo** di circa Km. 5.3e non interessa inoltre aree lungo un'asta fluviale a monte di un SIC o ZPS.

In riferimento all'allegato "G" del D.P.R. n. 357, considerate la posizione dell'ambito oggetto di variante, le sue caratteristiche e le destinazioni d'uso previste dallo strumento urbanistico per lo stesso, si ritiene che non sussistano aspetti di incidenza significativa in relazione alle tipologie delle azioni e/o opere e non esista realmente interferenza con il sistema ambientale.

Per quanto sopra, si ritiene che lo strumento urbanistico in argomento non abbia incidenze significative sui siti di importanza comunitaria e pertanto non debba essere sottoposto, come previsto dalla Deliberazione della Giunta Regionale n° 2600 del 18.07.2002, a "valutazione di incidenza ecologica" ai sensi del DPR 357/97 art. 5, comma 6.

Il Responsabile del Progetto
Arch. Alessandro Moras

VARIANTE N. 2 AL PRGC

Localizzazione ambito di Piano in riferimento ai SIC - " Siti di interesse comunitario", presenti nei comuni limitrofi

SIC - IT 3310009 MAGREDI
DEL CELLINA (Cordenons- San Quirino)

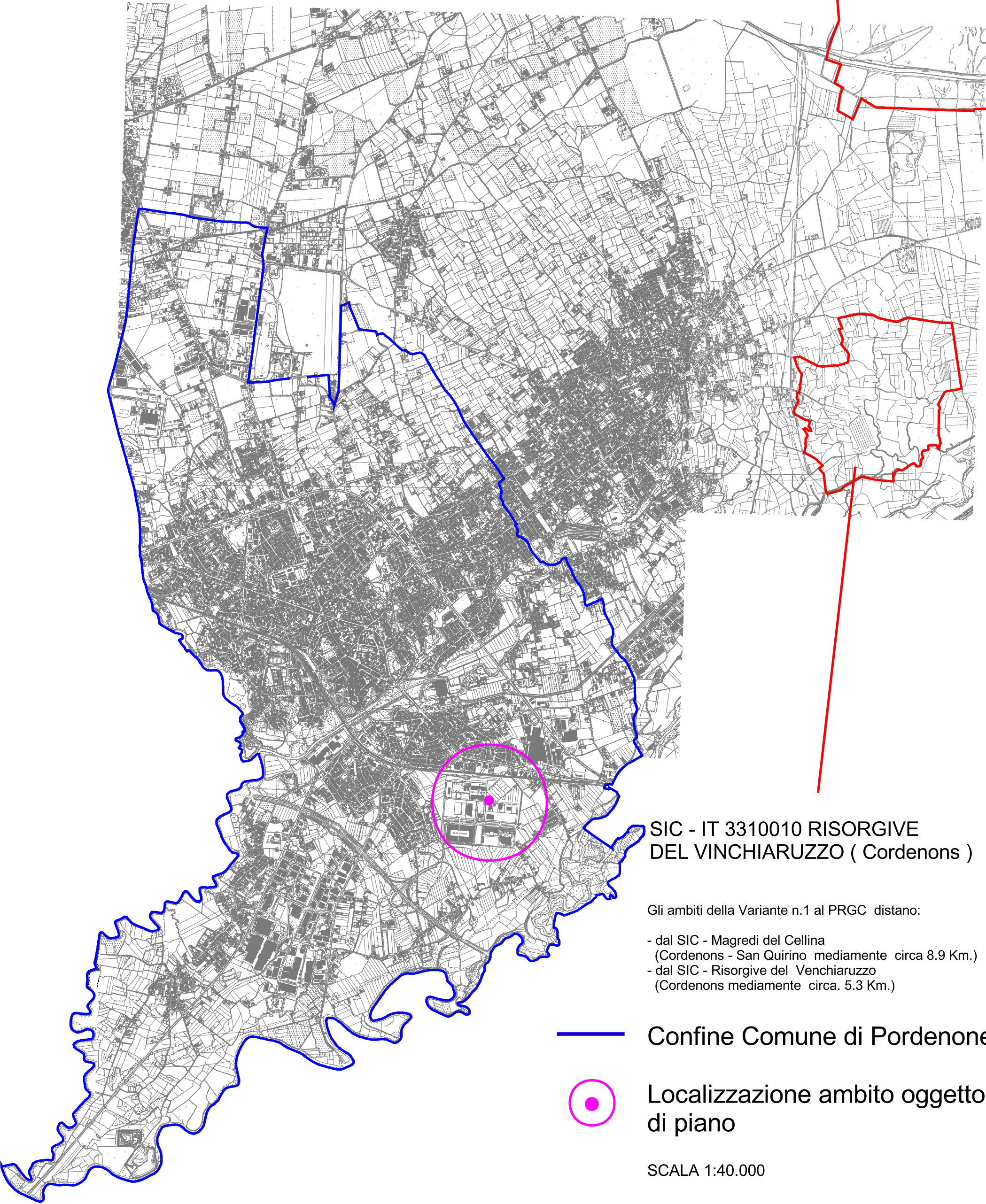

SIC - IT 3310010 RISORGIVE
DEL VINCHIARUZZO (Cordenons)

Gli ambiti della Variante n.1 al PRGC distano:

- dal SIC - Magredi del Cellina
(Cordenons - San Quirino mediamente circa 8.9 Km.)
- dal SIC - Risorgive del Venchiaruzzo
(Cordenons mediamente circa. 5.3 Km.)

Confine Comune di Pordenone

Localizzazione ambito oggetto
di piano

SCALA 1:40.000