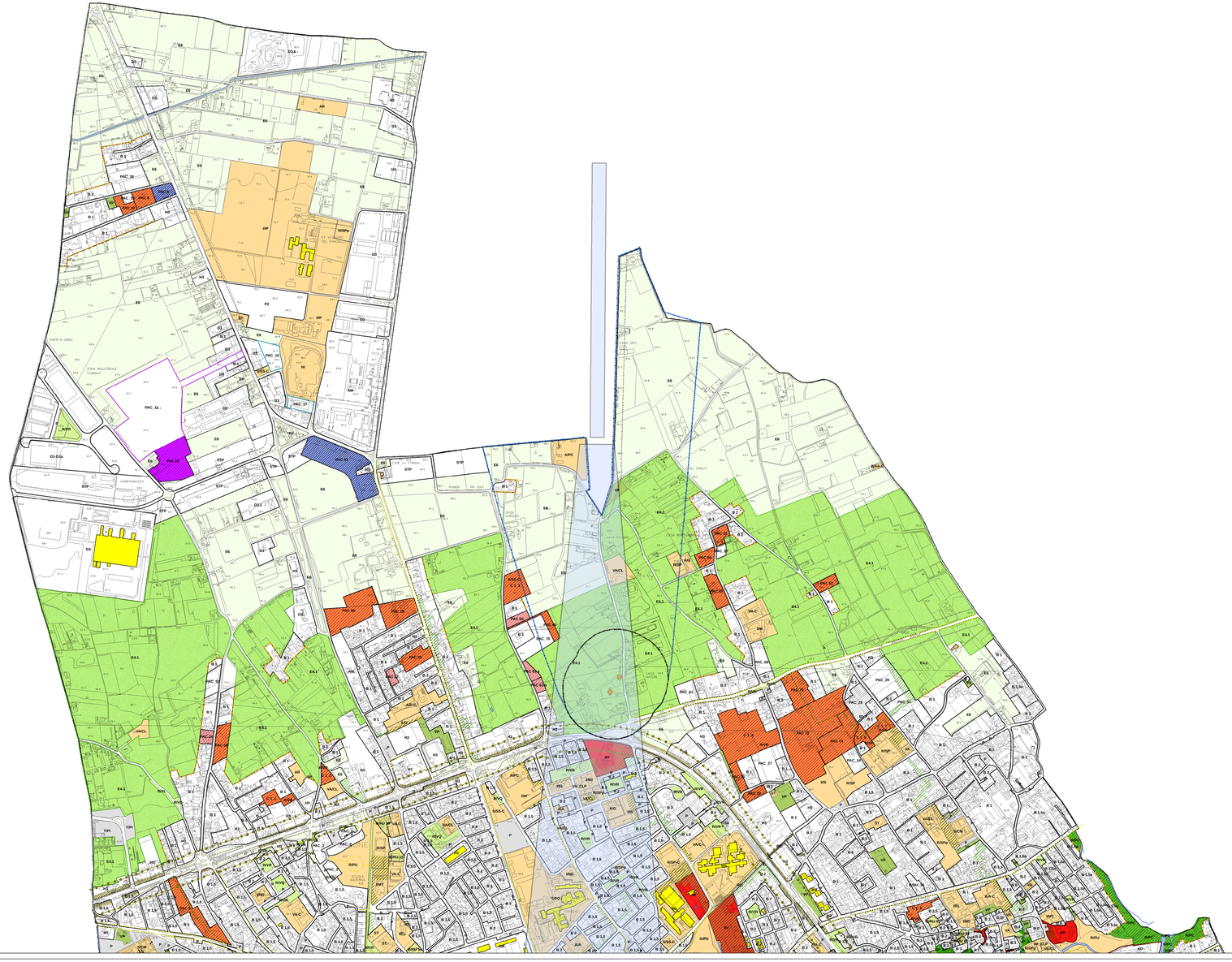

ZONE OMOGENEE

PERIMETRO CENTRO STORICO

ZONE OMOGENEE A

- AC — CASTELLI DELLA REGIONE
- AP — CENTRO STORICO PRIMARIO
- ARC — ZONA ARCHEOLOGICA
- AV — VILLE E CHIESE VOTIVE
- AS — ZONE DI PREGIO STORICO AMBIENTALE
- AD — ZONE DI ARCHEOLOGIE INDUSTRIALI

ZONE OMOGENEE B

- B0 — AMBITI RESIDENZIALI DI INTERESSE MORFO-TIPOLOGICO
- Bve — RESIDENZIALE CON MANTENIMENTO DELLA VOLUMETRIA ESISTENTE
- B1 — RESIDENZIALE A BASSA DENSITA'
- B1,5 — RESIDENZIALE A MODERATA DENSITA'
- B1,5 a — RESIDENZIALE A MODERATA DENSITA' CON VINCOLI DI ALTEZZA
- B2 — RESIDENZIALE AD MEDIA DENSITA'
- B3-B4-B6 — RESIDENZIALE AD ALTA DENSITA'
- PA — PIANI ATTUATIVI CONVENZIONATE E/O IN CORSO DI ATTUAZIONE
- a — AMBITI RESIDENZIALI IN AMBITO P.A.I.L.
- # — TUTELA DELLA CORTINA EDILIZA SU STRADA PUBBLICA
- PR n — PIANI DI RECUPERO
- BRu — AMBITI DI RIQUALIFICAZIONE URBANA
- AREE DI SERVIZI PRIVATI A SUPPORTO DELLA RESIDENZA
- STP — ZONA A SERVIZI PER IL TEMPO LIBERO DI INIZIATIVA PRIVATA

ZONE OMOGENEE BC

- PAC n / GL n — AREE DI ESPANSIONE ASSOGGETTATE A PIANO ATTUATIVO

ZONE OMOGENEE C

- PAC n / GL n — AREE DI ESPANSIONE ASSOGGETTATE A PIANO ATTUATIVO

AMBITI DI RECUPERO DELLE ARCHEOLOGIE INDUSTRIALI

- RAI n

ZONE OMOGENEE D

- D1-D1a — ZONA INDUSTRIALE DI INTERESSE REGIONALE
- D2 — ZONA DEGLI INSEDIAMENTI INDUSTRIALI E ARTIGIANALI DI INTERESSE COMUNALE
- D3 — ZONA DEGLI INSEDIAMENTI INDUSTRIALI E ARTIGIANALI ESISTENTI
- D3.1 — ZONA DEGLI INSEDIAMENTI INDUSTRIALI E ARTIGIANALI ESISTENTI PER LA LAVORAZIONE, STOCCAGGIO E DEPOSITO DI MATERIALI INERTI
- PAU n — AREE PRODUTTIVE DI ESPANSIONE ASSOGGETTATE A PIANO ATTUATIVO

ZONE OMOGENEE E

- E4 — ZONA DI VALORE PAESAGGISTICO
- E5 — ZONA DI VALORE AMBIENTALE
- E6 — ZONA DI INTERESSE AGRICOLO-PRODUTTIVO
- E4.1 — AMBITI AGRICOLI DI RIEQUILIBRIO AMBIENTALE
- ARPC — PARCO URBANO COMPRENSORIALE
- AREE PER LA DIFESA DEL TERRITORIO IN AMBITO AGRICOLO

ZONE OMOGENEE H

- H1 — ZONE PER ATTREZZATURE COMMERCIALI DI INTERESSE REGIONALE E PER L'INTERSCAMBIO DELLE MERCI
- H2 — ZONE COMMERCIALI DI INTERESSE COMPRENSORIALE E COMUNALE
- H3 — ZONE COMMERCIALI-PRODUTTIVE
- H4 — ZONE PER ATTREZZATURE E SERVIZI EXTRACOMMERCIALI
- PAC n / GL n — AREE COMMERCIALI DI ESPANSIONE ASSOGGETTATE A PIANO ATTUATIVO
- PERIMETRO AMBITO PARCO COMMERCIALE

ZONE OMOGENEE I

- I — ZONE PER INSEDIAMENTI DIREZIONALI

ZONE OMOGENEE P

- P1 — ZONE PER ATTREZZATURE FIERISTICHE ED ESPOSITIVE
- P2 — ZONA PER ATTREZZATURE DI RICERCA APPLICATA E AL SERVIZIO PRODUTTIVO
- P3 — IMPIANTI RICETTIVI
- P4 — ZONE PER SERVIZI TECNICI E AMMINISTRATIVI A SERVIZI DEL PRODUTTIVO

AREE SPECIALI

- AM — AREE DELL'AMMINISTRAZIONE MILITARE

AREE A SERVIZI COMUNALI E SOVRACOMUNALI

- SERVIZI A VERDE
- R/C — VERDE CONNETTIVO
- R/VR — NUCLEO ELEMENTARE DI VERDE
- R/VQ — VERDE DI QUARTIERE
- R/PU — PARCO URBANO
- R/VL — AREE PER LA DIFESA DEL TERRITORIO
- VERDE DI ARREDO
- ATTREZZATURE E SERVIZI PUBBLICI O DI INTERESSE PUBBLICO
- XXX - C — SERVIZI DI INTERESSE SOVRACOMUNALE

Attrezzature per il culto, la vita associativa e la cultura

- VA/CL VA/CL p — ATTREZZATURE PER IL CULTO
- VA — ATTREZZATURE PER LA VITA ASSOCIATIVA
- C/T — TEATRO
- C/B — BIBLIOTECA
- C/C — CENTRO CULTURALE
- C/M — MUSEI ED ATTREZZATURE CULTURALI CONNESSE
- C/A — ALTRE ATTREZZATURE CULTURALI
- ARC — PARCO ARCHEOLOGICO

Istruzione - Comunali

- I/ND — NIDI D'INFANZIA E SERVIZI INTEGRATIVI
- I/MT — SCUOLA DELL'INFANZIA
- I/EL — SCUOLA PRIMARIA
- I/MD — SCUOLA SECONDARIA DI PRIMO GRADO

Istruzione - Sovracomunali

- I/IP I/IS — SCUOLA SECONDARIA DI SECONDO GRADO
- I/U — UNIVERSITA'

Attrezzature per l'assistenza, la sanità e l'igiene

- A/A — ATTREZZATURE PER L'ASSISTENZA AGLI ANZIANI
- A/D — ATTREZZATURE PER L'ASSISTENZA AI DISABILI
- A/AA — ATTREZZATURE PER LA SANITA' ANIMALE
- A/G — ATTREZZATURE PER L'ASSISTENZA ALLA MATERNITA', L'INFANZIA E L'ETA' EVOLUTIVA
- S/PO — POLI OSPEDALIERI
- S/SS — SEDI DI ASSISTENZA SANITARIA
- S/CM — CIMITERI

Attrezzature per lo sport e gli spettacoli all'aperto

- R/SP — ATTREZZATURE PER LO SPORT E GLI SPETTACOLI SPORTIVI
- R/SPp — ATTREZZATURE PER LO SPORT E GLI SPETTACOLI SPORTIVI PRIVATE

Attrezzature tecnologiche

- A/R — IMPIANTI DI ROTTAMAZIONE E DI STOCCAGGIO DI MATERIALI ED AUTOROTTAMAZIONE
- D/M — DEPOSITI E MAGAZZINI DI PERTINENZA DEGLI ENTI PUBBLICI
- D/P — DEPURATORE FOGNARIO DELLA RETE URBANA
- N/I — DISCARICHE PUBBLICHE DI MATERIALI NON INQUINANTI
- N/N — ATTREZZATURE ED IMPIANTI FISSI A SERVIZIO DELLA AZIENDA MUNICIPALIZZATA DELLA NETTEZZA URBANA
- R/R — DISCARICHE DEI RIFIUTI SOLIDI URBANI
- R/R/C — IMPIANTI ED ATTREZZATURE DI INTERESSE PUBBLICO PER LO SMALTIMENTO DEI RIFIUTI
- S/T — ATTREZZATURE, ED IMPIANTI DEI GESTORI DELLE RETE DI DISTRIBUZIONE ELETTRICA, DEL GAS, TELEFONICA, DEL SERVIZIO ACQUEDOTTI E DI FOGNATURA
- T/T — ATTREZZATURE ED IMPIANTI PER IL TRASPORTO PUBBLICO LOCALE
- A/P/C — AREE PER IL FUNZIONAMENTO DELLE ATTIVITA' DI PROTEZIONE CIVILE
- I/E — IMPIANTO PRODUZIONE ENERGIA ELETTRICA

- VIABILITA' E TRASPORTI
- T/P/I — PARCHEGGI DI INTERSCAMBIO
- T/S/A — STAZIONE AUTOLINEE URBANE ED EXTRAURBANE
- P — PARCHEGGI DI RELAZIONE
- AMBITO FERROVIARIO
- PERCORSI PEDONALI E CICLABILI
- VIABILITA' ESISTENTE E/O DI PREVISIONE
- VIABILITA' IN GALLERIA
- INSERZIONI STRADALI A LIVELLI SFALSATI

AMBITI DI TUTELA AMBIENTALE

- VP — VERDE PRIVATO
- VP_P — VERDE PRIVATO DI VALENZA AMBIENTALE

PIANI ATTUATIVI VIGENTI ALLA DATA DI ADOZIONE DEL PRGC

PIANI ATTUATIVI CONVENZIONATI

- PAC n / BRU n — PREVALENTEMENTE A DESTINAZIONE RESIDENZIALE
- PAC n — PREVALENTEMENTE A DESTINAZIONE PRODUTTIVA
- PAC n — PREVALENTEMENTE A DESTINAZIONE COMMERCIALE
- IRU n — PREVALENTEMENTE A DESTINAZIONE DIREZIONALE

PIANI ATTUATIVI APPROVATI

- PREVALENTEMENTE A DESTINAZIONE RESIDENZIALE
- PREVALENTEMENTE A DESTINAZIONE PRODUTTIVA
- PREVALENTEMENTE A DESTINAZIONE COMMERCIALE

VINCOLI

- ZONA DI PROTEZIONE DINAMICA DEI POZZI DELL'ACQUEDOTTO DI VIA SAN DANIELE
- AREE DI TUTELA DEI POZZI DI CAPTAZIONE AD USO POTABILE (DZ m e ZOE m)
- FASCE DI RISPETTO DEI TRACCIATI STRADALI E FERROVIARI
- FASCE DI RISPETTO CIMITERIALE
- AMBITO INTERESSATO ALLA VERIFICA DEGLI OSTACOLI SECONDO LE DISPOSIZIONI DELL'ART.23 DM 01/02/2006 LEGATO ALLA PRESENZA DELL'AVIOSUPERFICIE
- AMBITO A VINCOLO DI TUTELA FLORISTICA DELLA CHIESA DI SAN LEONARDO (m 300)
- RETICOLO IDROGRAFICO
- SPECCHI E CORSI D'ACQUA

- CONFINE COMUNALE

Base cartografica: Carta Tecnica Regionale 2006

ENERGIE DELLA CITTA'

PORDENONE PRGC

ASSESSORATO ALL'URBANISTICA ALLA PIANIFICAZIONE DEL TERRITORIO SETTORE III - GESTIONE TERRITORIO, INFRASTRUTTURE, AMBIENTE

COMUNE DI PORDENONE

TAVOLA: CO 01.a

SCALA: 1/5.000

VARIANTE N. 14 AL PRGC

Variante n. 14 al P.R.G.C. " LAVORI DI REALIZZAZIONE DI UNA ROTATORIA TRA LA S.P. N. 7 DI AVIANO " E LE SS.CC. " VIA BIENTELLA ", VIA CAVALLOTTI" E "VIA JULIA" NEI COMUNI DI PORDENONE ROVEREDO IN PIANO E SAN QUIRINO, Approvazione Progetto di Fattibilità Tecnico Economica e contestuale adozione della variante n. 14 al P.R.G.C., ai sensi dell' art. 24, comma 1 della L.R. 5 del 23.02.2007 e s.m.i..

DATA:

Adozione: Approvazione:

AZZONAMENTO

RESPONSABILE DEL PROGETTO:
Arch. Fabiana Castellan

RESPONSABILE DEL PROCEDIMENTO:
Geom. Patrizia Cigaletto