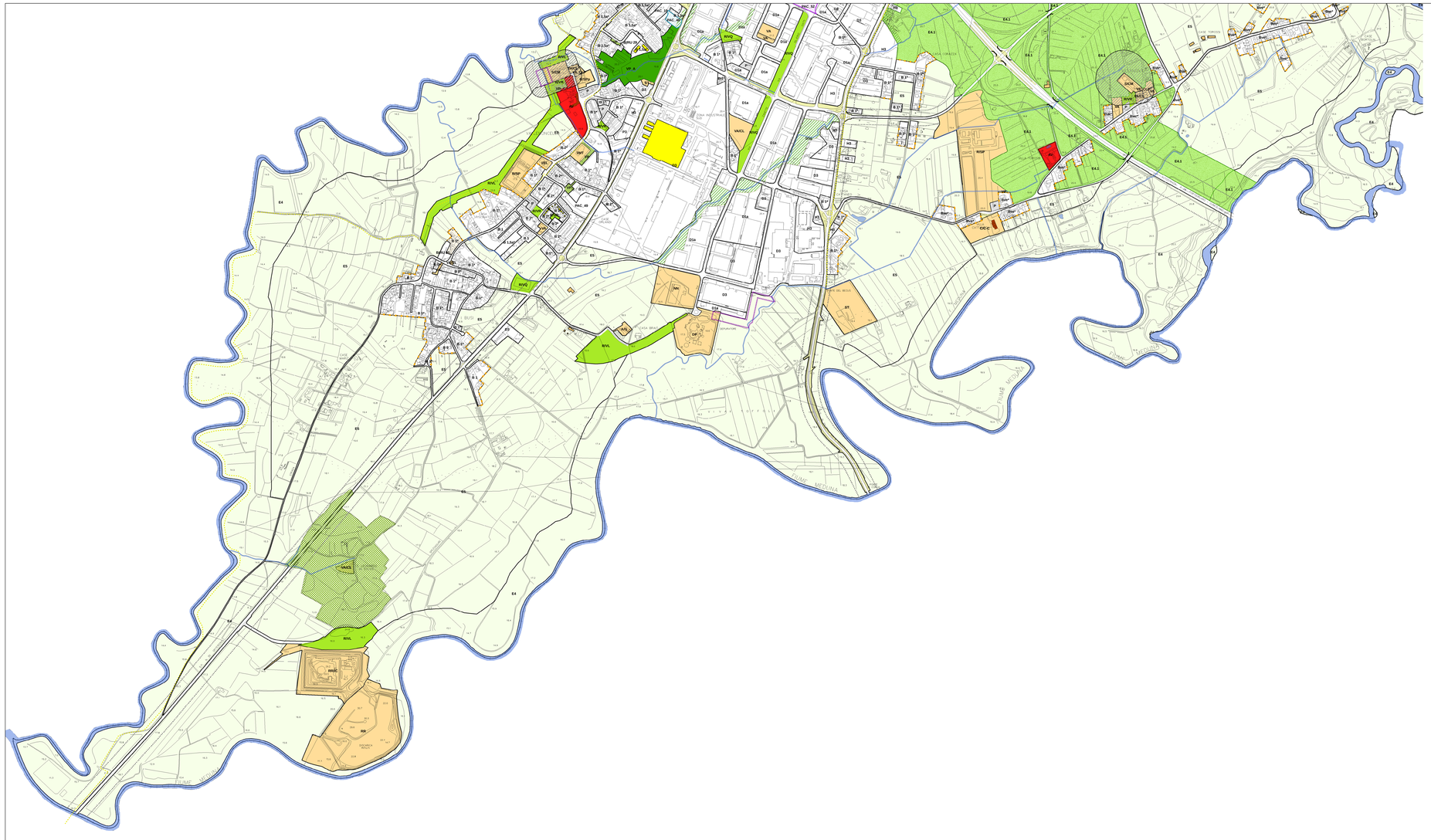

ZONE OMOGENEE

PERIMETRO CENTRO STORICO

ZONE OMOGENEE A

- AC — CASTELLI DELLA REGIONE
- AP — CENTRO STORICO PRIMARIO
- ARC — ZONA ARCHEOLOGICA
- AV — VILLE E CHIESE VOTIVE
- AS — ZONE DI PREGIO STORICO AMBIENTALE
- AD — ZONE DI ARCHEOLOGIE INDUSTRIALI

ZONE OMOGENEE B

- B0 — AMBITI RESIDENZIALI DI INTERESSE MORFO-TIPOLOGICO
- Bve — RESIDENZIALE CON MANTENIMENTO DELLA VOLUMETRIA ESISTENTE
- B1 — RESIDENZIALE A BASSA DENSITA'
- B1,5 — RESIDENZIALE A MODERATA DENSITA'
- B1,5 a — RESIDENZIALE A MODERATA DENSITA' CON VINCOLI DI ALTEZZA
- B2 — RESIDENZIALE AD MEDIA DENSITA'
- B3-B4-B6 — RESIDENZIALE AD ALTA DENSITA'
- PA — PIANI ATTUATIVI CONVENZIONATE E/O IN CORSO DI ATTUAZIONE
- a — AMBITI RESIDENZIALI IN AMBITO P.A.I.L.
- # — TUTELA DELLA CORTINA EDILIZA SU STRADA PUBBLICA
- PR n — PIANI DI RECUPERO
- BRu — AMBITI DI RIQUALIFICAZIONE URBANA
- — AREE DI SERVIZI PRIVATI A SUPPORTO DELLA RESIDENZA
- STP — ZONA A SERVIZI PER IL TEMPO LIBERO DI INIZIATIVA PRIVATA

ZONE OMOGENEE BC

- PAC_C GC_C — AREE DI ESPANSIONE ASSOGGETTATE A PIANO ATTUATIVO

ZONE OMOGENEE C

- PAC_C GC_C — AREE DI ESPANSIONE ASSOGGETTATE A PIANO ATTUATIVO

AMBITI DI RECUPERO DELLE ARCHEOLOGIE INDUSTRIALI

- RAI_d

ZONE OMOGENEE D

- D1-D1a — ZONA INDUSTRIALE DI INTERESSE REGIONALE
- D2 — ZONA DEGLI INSEDIAMENTI INDUSTRIALI E ARTIGIANALI DI INTERESSE COMUNALE
- D3 — ZONA DEGLI INSEDIAMENTI INDUSTRIALI E ARTIGIANALI ESISTENTI
- D3.1 — ZONA DEGLI INSEDIAMENTI INDUSTRIALI E ARTIGIANALI ESISTENTI PER LA LAVORAZIONE, STOCCAGGIO E DEPOSITO DI MATERIALI INERTI
- PAC_D — AREE PRODUTTIVE DI ESPANSIONE ASSOGGETTATE A PIANO ATTUATIVO

ZONE OMOGENEE E

- E4 — ZONA DI VALORE PAESAGGISTICO
- E5 — ZONA DI VALORE AMBIENTALE
- E6 — ZONA DI INTERESSE AGRICOLO-PRODUTTIVO
- E4.1 — AMBITI AGRICOLI DI RIEQUILIBRIO AMBIENTALE
- RIPC — PARCO URBANO COMPRENSORIALE
- — AREE PER LA DIFESA DEL TERRITORIO IN AMBITO AGRICOLO

ZONE OMOGENEE H

- H1 — ZONE PER ATTREZZATURE COMMERCIALI DI INTERESSE REGIONALE E PER L'INTERSCAMBIO DELLE MERCI
- H2 — ZONE COMMERCIALI DI INTERESSE COMPRENSORIALE E COMUNALE
- H3 — ZONE COMMERCIALI-PRODUTTIVE
- H4 — ZONE PER ATTREZZATURE E SERVIZI EXTRACOMMERCIALI
- PAC_H GC_H — AREE COMMERCIALI DI ESPANSIONE ASSOGGETTATE A PIANO ATTUATIVO
- — PERIMETRO AMBITO PARCO COMMERCIALE

ZONE OMOGENEE I

- I — ZONE PER INSEDIAMENTI DIREZIONALI

ZONE OMOGENEE P

- P1 — ZONE PER ATTREZZATURE FIERISTICHE ED ESPOSITIVE
- P2 — ZONA PER ATTREZZATURE DI RICERCA APPLICATA E AL SERVIZIO PRODUTTIVO
- P3 — IMPIANTI RICETTIVI
- P4 — ZONE PER SERVIZI TECNICI E AMMINISTRATIVI A SERVIZI DEL PRODUTTIVO

AREE SPECIALI

- AM — AREE DELL'AMMINISTRAZIONE MILITARE

AMBITI DI TUTELA AMBIENTALE

- VP — VERDE PRIVATO
- VP_A — VERDE PRIVATO DI VALENZA AMBIENTALE

PIANI ATTUATIVI VIGENTI ALLA DATA DI ADOZIONE DEL PRGC

PIANI ATTUATIVI CONVENZIONATI

- PAC n BRUNO — PREVALENTEMENTE A DESTINAZIONE RESIDENZIALE
- PAC n — PREVALENTEMENTE A DESTINAZIONE PRODUTTIVA
- PAC n — PREVALENTEMENTE A DESTINAZIONE COMMERCIALE
- BRU n — PREVALENTEMENTE A DESTINAZIONE DIREZIONALE

PIANI ATTUATIVI APPROVATI

- PREVALENTEMENTE A DESTINAZIONE RESIDENZIALE
- PREVALENTEMENTE A DESTINAZIONE PRODUTTIVA
- PREVALENTEMENTE A DESTINAZIONE COMMERCIALE

VINCOLI

- ZONA DI PROTEZIONE DINAMICA DEI POZZI DELL'ACQUEDOTTO DI VIA SAN DANIELE
- AREE DI TUTELA DEI POZZI DI CAPTAZIONE AD USO POTABILE (10 m e 200 m)
- FASCE DI RISPETTO DEI TRACCIATI STRADALI E FERROVIARI
- FASCE DI RISPETTO CIMITERIALE
- AMBITO INTERESSATO ALLA VERIFICA DEGLI OSTACOLI SECONDO LE DISPOSIZIONI DELL'ART.23 DM 01/02/2006 LEGATO ALLA PRESENZA DELL'AVIOSUPERFICIE
- AMBITO A VINCOLO DI TUTELA FLORISTICA DELLA CHIESA DI SAN LEONARDO (n. 300)
- RETICOLO IDROGRAFICO
- SPECCHI E CORSI D'ACQUA

AREE A SERVIZI COMUNALI E SOVRACOMUNALI

- SERVIZI A VERDE
- RIC — VERDE CONNETTIVO
- RIVR — NUCLEO ELEMENTARE DI VERDE
- RIVQ — VERDE DI QUARTIERE
- RIPU — PARCO URBANO
- RIVL — AREE PER LA DIFESA DEL TERRITORIO
- VERDE DI ARREDO
- ATTREZZATURE E SERVIZI PUBBLICI O DI INTERESSE PUBBLICO
- XXX - C — SERVIZI DI INTERESSE SOVRACOMUNALE

Attrezzature per il culto, la vita associativa e la cultura

- VA/CL VA/CLp — ATTREZZATURE PER IL CULTO
- VA — ATTREZZATURE PER LA VITA ASSOCIATIVA
- C/T — TEATRO
- C/B — BIBLIOTECA
- C/C — CENTRO CULTURALE
- C/M — MUSEI ED ATTREZZATURE CULTURALI CONNESSE
- C/A — ALTRE ATTREZZATURE CULTURALI
- ARC — PARCO ARCHEOLOGICO

Istruzione - Comunali

- I/ND — NIDI D'INFANZIA E SERVIZI INTEGRATIVI
- I/MT — SCUOLA DELL'INFANZIA
- I/EL — SCUOLA PRIMARIA
- I/MD — SCUOLA SECONDARIA DI PRIMO GRADO

Istruzione - Sovracomunali

- I/IP I/IS — SCUOLA SECONDARIA DI SECONDO GRADO
- I/U — UNIVERSITA'

Attrezzature per l'assistenza, la sanità e l'igiene

- A/A — ATTREZZATURE PER L'ASSISTENZA AGLI ANZIANI
- A/D — ATTREZZATURE PER L'ASSISTENZA AI DISABILI
- A/AA — ATTREZZATURE PER LA SANITA' ANIMALE
- A/G — ATTREZZATURE PER L'ASSISTENZA ALLA MATERNITA', L'INFANZIA E L'ETA' EVOLUTIVA
- S/PO — POLI OSPEDALIERI
- S/SS — SEDI DI ASSISTENZA SANITARIA
- S/CM — CIMITERI

Attrezzature per lo sport e gli spettacoli all'aperto

- R/SP — ATTREZZATURE PER LO SPORT E GLI SPETTACOLI SPORTIVI
- R/SPp — ATTREZZATURE PER LO SPORT E GLI SPETTACOLI SPORTIVI PRIVATE

Attrezzature tecnologiche

- A/R — IMPIANTI DI ROTTAMAZIONE E DI STOCCAGGIO DI MATERIALI ED AUTOROTTAMAZIONE
- D/M — DEPOSITI E MAGAZZINI DI PERTINENZA DEGLI ENTI PUBBLICI
- D/P — DEPURATORE FOGNARIO DELLA RETE URBANA
- N/ — DISCARICHE PUBBLICHE DI MATERIALI NON INQUINANTI
- N/N — ATTREZZATURE ED IMPIANTI FISSI A SERVIZIO DELLA AZIENDA MUNICIPALIZZATA DELLA NETTEZZA URBANA
- R/R — DISCARICHE DEI RIFIUTI SOLIDI URBANI
- RR/IC — IMPIANTI ED ATTREZZATURE DI INTERESSE PUBBLICO PER LO SMALTIMENTO DEI RIFIUTI
- S/T — ATTREZZATURE, ED IMPIANTI DEI GESTORI DELLE RETE DI DISTRIBUZIONE ELETTRICA, DEL GAS, TELEFONICA, DEL SERVIZIO ACQUEDOTTI E DI FOGNATURA
- T/T — ATTREZZATURE ED IMPIANTI PER IL TRASPORTO PUBBLICO LOCALE
- A/PC — AREE PER IL FUNZIONAMENTO DELLE ATTIVITA' DI PROTEZIONE CIVILE
- I/E — IMPIANTO PRODUZIONE ENERGIA ELETTRICA

- VIABILITA' E TRASPORTI
- T/P/I — PARCHEGGI DI INTERSCAMBIO
- T/S/A — STAZIONE AUTOLINEE URBANE ED EXTRAURBANE
- P — PARCHEGGI DI RELAZIONE
- AMBITO FERROVIARIO
- PERCORSI PEDONALI E CICLABILI
- VIABILITA' ESISTENTE E/O DI PREVISIONE
- VIABILITA' IN GALLERIA
- INSERZIONI STRADALI A LIVELLI SFALSATI

MODALITA' DI INTERVENTO

- EDIFICI ESTERNI AL PERIMETRO DEL CENTRO STORICO DI VALORE STORICO ARTISTICO VINCOLATI AI SENSI DEL D.LGS 42/2004
- EDIFICI RURALI DI VALORE STORICO DA PRESERVARE
- ARCHETTITURE CONTEMPORANEE
- AMBITI PUBBLICI DI TUTELA DEL CORRIDOI ECOLOGICI COMUNALI
- AMBITI PRIVATI DI TUTELA DEL CORRIDOI ECOLOGICI COMUNALI
- FASCIA DI MITIGAZIONE
- CONNESSIONE AMBIENTALE DA PRESERVARE
- AMBITO DI TUTELA DEL TRACCIATO DELLA PONTEBBANA
- RIDEFINIZIONE DEL FRONTE URBANO

- CONFINE COMUNALE

Base cartografica: Carta Tecnica Regionale 2006

ENERGIE DELLA CITTA'

PORDENONE PRGC

ASSESSORATO ALL'URBANISTICA ALLA PIANIFICAZIONE DEL TERRITORIO
SETTORE III - ASSETTO TERRITORIALE

COMUNE DI PORDENONE

TAVOLA
CO 01.c

Componente Operativa

Azzonamento

SCALA
1/5.000

CLAUDIO PEDROTTI	MARTINA TOFFOLO	ANTONIO ZOFREA	MARCO TONEGUZZI
sindaco del comune di Pordenone	ass. urbanistica e pianificazione del territorio	dirigente del settore pianificazione edilizia privata	responsabile unità operativa complessa

DATA
Febbraio 2017

Adozione	Deliberazione n.26/2015	Approvazione	Deliberazione n.15/2016

ELABORATO MODIFICATO A SEGUITO DEL DPR n. 0143/Pres del 12.07.2016

GRUPPO DI LAVORO PRGC:
Massimo Giulani (capogruppo ATI), Michele Brunello (Dinamiqs), Emilio Cremona, Gianluigi Sartorio
CON: Marco Tosca, Corrado Longa, Laura Di Dorifrancesco

UFFICIO DI PIANO:
Cristiana Alaia, Fabiana Cadefian, Laura Bellrame, Patrizia Cigaletto, Laura Falomo,
Luciano Iula, Sergio Mastrello, Alessandro Moras, Marisa Pella, Manuela Romano, Vanna Trovò

TAVOLO DI COORDINAMENTO:
Giorgio Bus, Massimiliano Mancharo, Andrea Brusadin, Federica Brazzafolli, Chiara Ugel, Isabella Sist

Elenco firmatari

ATTO SOTTOSCRITTO DIGITALMENTE AI SENSI DEL D.P.R. 445/2000 E DEL D.LGS. 82/2005 E SUCCESSIVE MODIFICHE E INTEGRAZIONI

Questo documento è stato firmato da:

NOME: GIULIANI MASSIMO
CODICE FISCALE: GLNMSM53D10B201J
DATA FIRMA: 02/02/2017 18:32:05
IMPRONTA: DCEFBB406CE9716A4A8D770C79BBD457151ADED68B7C8BAE87601B1ACE3D1536
151ADED68B7C8BAE87601B1ACE3D1536138F0F244B313232BBFD1C175E9A4566
138F0F244B313232BBFD1C175E9A4566EEB08FF26346726886399D23CDFA6BAE
EEB08FF26346726886399D23CDFA6BAE2184B731AA380F37D89F1DD1E5EF14BD

NOME: MARCO TONEGUZZI
CODICE FISCALE: TNGMRC67P28G888G
DATA FIRMA: 08/02/2017 15:00:40
IMPRONTA: A489EE9C416F1AD4DBC99325C59E16665C11210F8A2C0418A489A9BB62F4A972
5C11210F8A2C0418A489A9BB62F4A9721D0FD4BF51A76BBDF6B534EAC6C8F986
1D0FD4BF51A76BBDF6B534EAC6C8F986CA09C7D95FDFEFFC1639D26B0C437449
CA09C7D95FDFEFFC1639D26B0C437449D962D475A6C7E1D7DF7D09FFFB9151DE

NOME: GOBBATO MAURIZIO
CODICE FISCALE: GBBMRZ58P22I040C
DATA FIRMA: 15/02/2017 10:12:34
IMPRONTA: 4B0535AE7D254CEF191F740DA113D1BB22DD2BEB17878AB44F56C3A3B79514F2
22DD2BEB17878AB44F56C3A3B79514F2C4979892147674729914E35942B66AFF
C4979892147674729914E35942B66AFF82FA4C7362EC5E5097F64AC5B2E10F68
82FA4C7362EC5E5097F64AC5B2E10F686892956E72BB98B05E4486BBB0726CEF