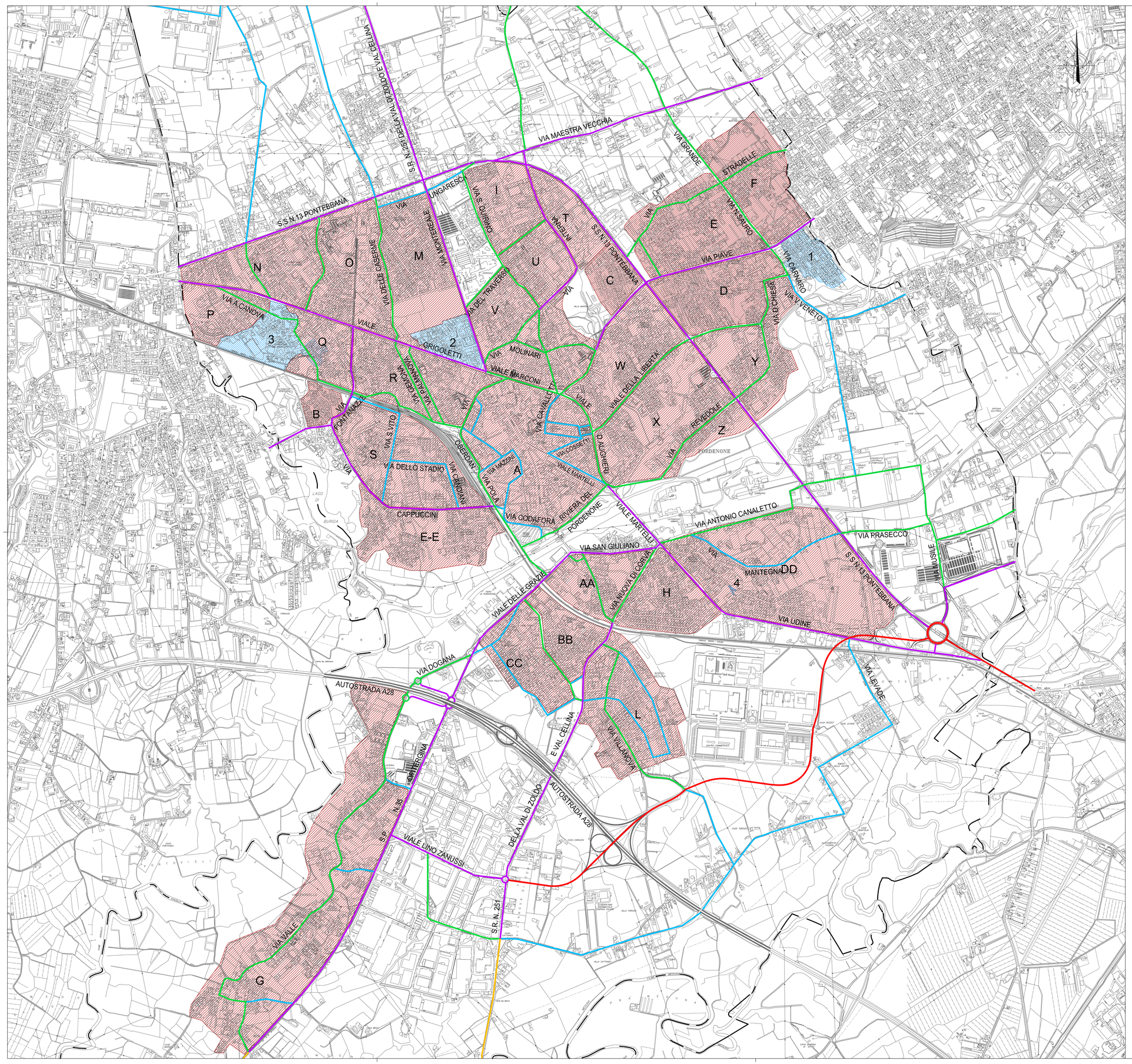

Legenda:

LA CLASSIFICA FUNZIONALE

A - Autostrade

Autostrada A28

C - Strade extraurbane secondarie

Strada extraurbana

Strada di scorrimento

E - Strade urbane di Quartiere

Strada di interquartiere

Strada di quartiere

F - Strade locali

Strada locale interzonale

LE ZONE "30"

Zone 30 - Esistenti

1	Via di Ragogna
2	Via del Fante
3	Rorai
4	Via Meduna

Zone 30 - Di progetto

A	Centro storico comparti all' interno del ring	Q	Montello
B	Ex cotonificio	R	Gemona
C	Monte Rest	S	Stadio
D	Baracca	T	Leo Girolami
E	Fermi - Zara	U	Gramsci
F	Borgo Casoni	V	Molinari
G	Vallenoncello	W	Mameli
H	Borgo Meduna	X	Laghetti Tomadini
I	Zona Ospedale	Y	Revedole
L	Villanova	Z	Mantica Princivalle
M	Julia-Autiere	AA	Mestre
N	Del Troi	BB	Vesalio
O	Nicoletta	CC	Murri
P	Pedron	DD	Mantegna
		EE	Cappuccini

COMUNE DI PORDENONE

PIANO URBANO DELLA MOBILITA' SOSTENIBILE, DEL PIANO DI CLASSIFICAZIONE ACUSTICA, DEL REGOLAMENTO ACUSTICO E DELLE V.A.S.

P.U.M.S.

Classifica funzionale della viabilità
e completa attuazione delle zone 30
- II progetto -

COMM.	DOC.	REV.	SCALA	FILE
BBM	P006	1	1:12000	BBMP0061

Coordinamento generale e responsabile del progetto: ING. TITO BERTI NULLI

Sintagma

Dott. Ing. TITO BERTI NULLI
Dott. Ing. NANDO GRANIERI
Dott. Ing. VASCO TRUFFINI
Dott. Arch. NORBERT KAMENICKY
Dott. Arch. ALESSANDRO BRACCHINI
Dott. Ing. LAURA CASAVECCHIA
Dott. Ing. CLARA DRAGHINI
Dott. Ing. NICOLA GRIGIONI
Dott. Ing. FEDERICO DURASTANTI
Dott. Ing. FILIPPO PAMBIANCO
Dott. Ing. LUCA DINELLI

TOMMASI & TOMMASI

Dott. R.C. TOMMASI C.
Dott. Ing. R.D.C. TOMMASI
Dott. G. DE SIMON
Dott. Ing. P. ZENI

Collaborazione:
Comune di Pordenone
Ufficio Mobilita'

P.O.: Arch. MANCHIARO MASSIMILIANO

Funzionario Tecnico: Arch. SIST ISABELLA

REVISIONE	DATA	OGGETTO	REDATTO	VERIFICATO	AUTORIZZATO
1	SET '15	REVISIONE A SEGUITO OSSERVAZIONE	Baldelli	Berti Nulli	Berti Nulli
0	MAR. '15	EMISSIONE	Baldelli	Berti Nulli	Berti Nulli

SINTAGMA s.r.l. VIA ROBERTA, 1 - 06132 S.MARTINO IN CAMPO - PERUGIA Tel: +39.075.609071 Fax: +39.075.6090722 Email: sintagma@sintagma-ingegneria.it