

## Visura per immobile

### Situazione degli atti informatizzati al 12/06/2014

<b>Dati della richiesta</b>	<b>Comune di PORDENONE ( Codice: G888)</b>
<b>Catasto Fabbricati</b>	<b>Provincia di PORDENONE</b> <b>Foglio: 13 Particella: 655</b>

#### Unità immobiliare

N.	DATI IDENTIFICATIVI				DATI DI CLASSAMENTO						Rendita	DATI DERIVANTI DA
	Sezione Urbana	Foglio	Particella	Sub	Zona Cens.	Micro Zona	Categoria	Classe	Consistenza			
1		13	655				D/6				<b>Euro 21.216,00</b>	VARIAZIONE NEL CLASSAMENTO del 23/11/2010 n. 13176 .1/2010 in atti dal 23/11/2010 (protocollo n. PN0232284) VARIAZIONE DI CLASSAMENTO
<b>Indirizzo</b>		VIA MOLINARI n. 35/A piano: T;										
<b>Annotazioni</b>		Classamento e rendita validati (D.M. 701/94)										

#### INTESTATO

N.	DATI ANAGRAFICI	CODICE FISCALE	DIRITTI E ONERI REALI
1	COMUNE DI PORDENONE	80002150938*	(1) Proprieta' per 1000/1000
<b>DATI DERIVANTI DA</b>		VOLTURA D'UFFICIO del 01/12/2004 n. 7102.1/2004 in atti dal 01/12/2004 (protocollo n. PN0151675) Registrazione: Sede: ERRATO NOMINATIVO	

Unità immobiliari n. 1

Visura telematica esente per fini istituzionali

Data : 12/06/2014

Ora : 10.8

## Stampa storica per immobile

### Situazione degli atti informatizzati al 31/05/2014

<b>Dati della richiesta</b>	<b>Comune di PORDENONE (Codice: G888)</b>		
<b>Catasto dei fabbricati</b>	<b>Foglio: 13</b>	<b>Particella: 655</b>	<b>Sub.:</b>

#### Situazione dell'immobile dal 23/11/2010

N.	DATI IDENTIFICATIVI				DATI DI CLASSAMENTO							DATI DERIVANTI DA
	Sez.	Foglio	Particella	Sub.	Zona Cens.	Micro zona	Categoria	Classe	Consistenza	Superficie catastale	Rendita	
1		13	655		-	-	D/6	-	0	0	21.216,00	VARIAZIONE NEL CLASSAMENTO del 23/11/2010 Variazione n.13176.1/2010 in atti dal 23/11/2010 VARIAZIONE DI CLASSAMENTO
<b>Indirizzo:</b>					VIA MOLINARI n.35/A Piano:T							
<b>Notifica:</b>								<b>Partita:</b>				
<b>Annotazioni:</b>					Classamento e rendita validati (D.M. 701/94).							

#### Situazione dell'immobile dal 02/12/2009

N.	DATI IDENTIFICATIVI				DATI DI CLASSAMENTO							DATI DERIVANTI DA
	Sez.	Foglio	Particella	Sub.	Zona Cens.	Micro zona	Categoria	Classe	Consistenza	Superficie catastale	Rendita	
1		13	655		-	-	D/6	-	0	0	21.216,00	AMPLIAMENTO del 02/12/2009 Variazione n.9456.1/2009 in atti dal 02/12/2009 AMPLIAMENTO
<b>Indirizzo:</b>					VIA MOLINARI n.35/A Piano:T							
<b>Notifica:</b>								<b>Partita:</b>				
<b>Annotazioni:</b>					Classamento e rendita proposti (D.M. 701/94).							

Data : 12/06/2014

Ora : 10.8

## Stampa storica per immobile

### Situazione degli atti informatizzati al 31/05/2014

<b>Dati della richiesta</b>	<b>Comune di PORDENONE (Codice: G888)</b>		
<b>Catasto dei fabbricati</b>	<b>Foglio: 13</b>	<b>Particella: 655</b>	<b>Sub.:</b>

#### Situazione dell'immobile da impianto meccanografico

N.	DATI IDENTIFICATIVI				DATI DI CLASSAMENTO							DATI DERIVANTI DA
	Sez.	Foglio	Particella	Sub.	Zona Cens.	Micro zona	Categoria	Classe	Consistenza	Superficie catastale	Rendita	
1		13	655		-	-	D/6	-	0		20.265,77	in atti dal 09/03/1992
<b>Indirizzo:</b>					VIA MOLINARI n.35/A Piani:T-1							
<b>Notifica:</b>					<b>Partita:</b>			568				
<b>Annotazioni:</b>					Classamento e rendita proposti (D.M. 701/94).							

#### Situazione degli intestati dal 01/12/2004

N.	DATI ANAGRAFICI	CF/PI	DIRITTI E ONERI REALI
1	COMUNE DI PORDENONE con sede a SCONOSCIUTO	80002150938	Proprieta` per 100%
<b>DATI DERIVANTI DA</b>		VOLTURA D"UFFICIO del 01/12/2004 N.D. n.7102.1/2004 in atti dal 01/12/2004	

#### Situazione degli intestati da impianto meccanografico

N.	DATI ANAGRAFICI	CF/PI	DIRITTI E ONERI REALI
1	COMUNE DI PORDENONE con sede a PORDENONE	80002150938	Proprieta` per 100% fino al 01/12/2004
<b>DATI DERIVANTI DA</b>		Impianto meccanografico in atti dal 01/01/1989	



Ufficio Provinciale di Pordenone - Territorio  
Servizi Catastali

## Visura per immobile

### Situazione degli atti informatizzati al 12/06/2014

Data: 12/06/2014 - Ora: 09.57.37 Fine

Visura n.: T53689 Pag: 1

<b>Dati della richiesta</b>	<b>Comune di PORDENONE ( Codice: G888)</b>
	<b>Provincia di PORDENONE</b>
<b>Catasto Terreni</b>	<b>Foglio: 13 Particella: 655</b>

#### Area di enti urbani e promiscui

N.	DATI IDENTIFICATIVI			DATI CLASSAMENTO						DATI DERIVANTI DA	
	Foglio	Particella	Sub	Porz	Qualità Classe	Superficie(m²)	Deduz	Reddito			
						ha are ca		Dominicale	Agrario		
1	13	655		-	ENTE URBANO	58 63					Tipo mappale del 20/11/2009 n . 248607 .1/2009 in atti dal 20/11/2009 (protocollo n . PN0248607) presentato il 20/11/2009
<b>Notifica</b>						<b>Partita</b>	1				
<b>Annotazioni</b>		di immobile: sostituisce il mapp 75									

Unità immobiliari n. 1

Visura telematica esente per fini istituzionali

N=1000



E=-300

1 Particella: 655

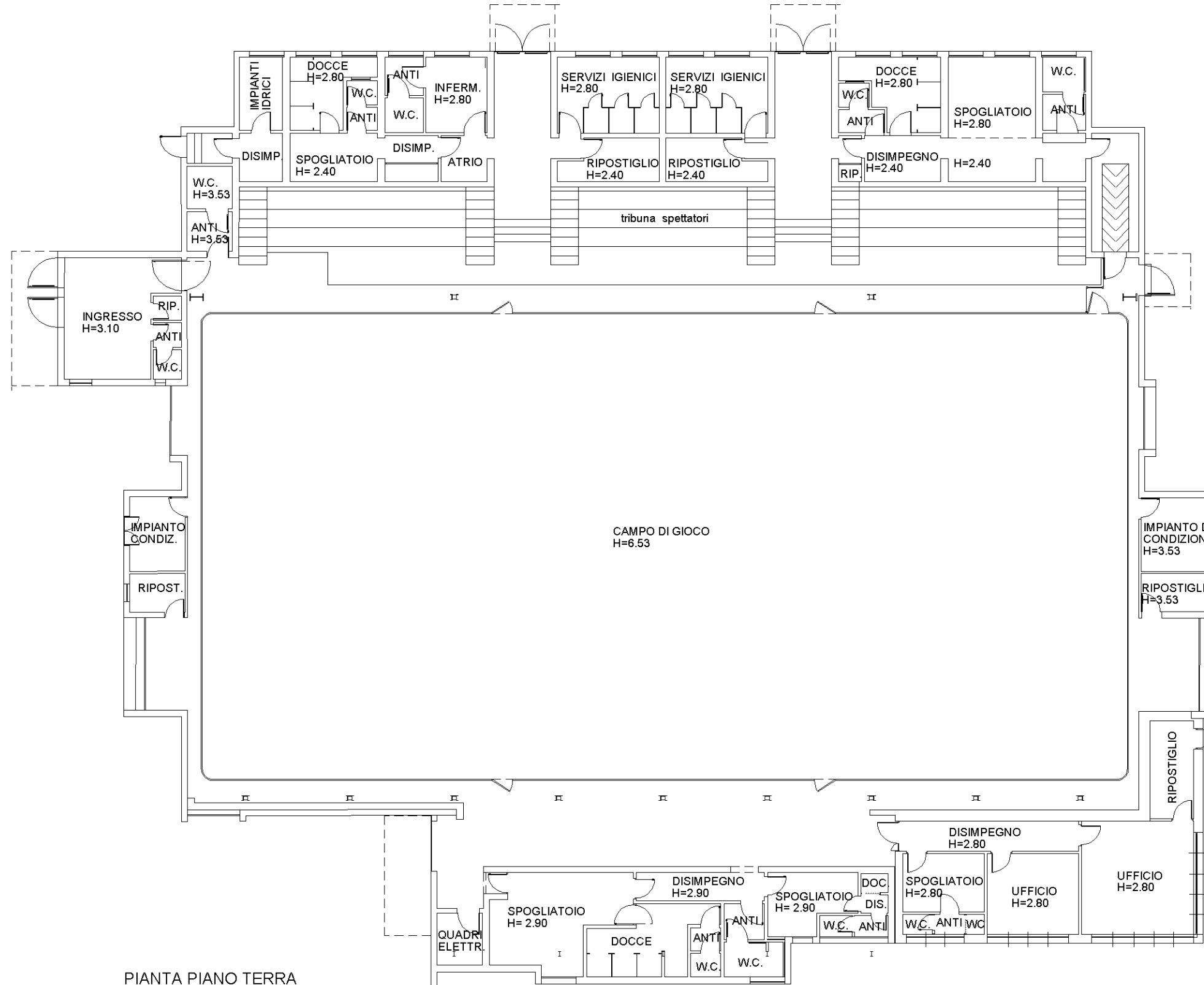

PIANTA PIANO TERRA

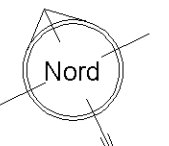



# NUOVO CATASTO EDILIZIO URBANO

Lire  
150

(R. DECRETO-LEGGE 13 APRILE 1939, N. 652)

Planimetria dell'immobile situato nel Comune di FORDENONE Via MOLINARI

Ditta COMUNE DI FORDENONE

Allegata alla dichiarazione presentata all'Ufficio Tecnico Erariale di FORDENONE

TAV. B

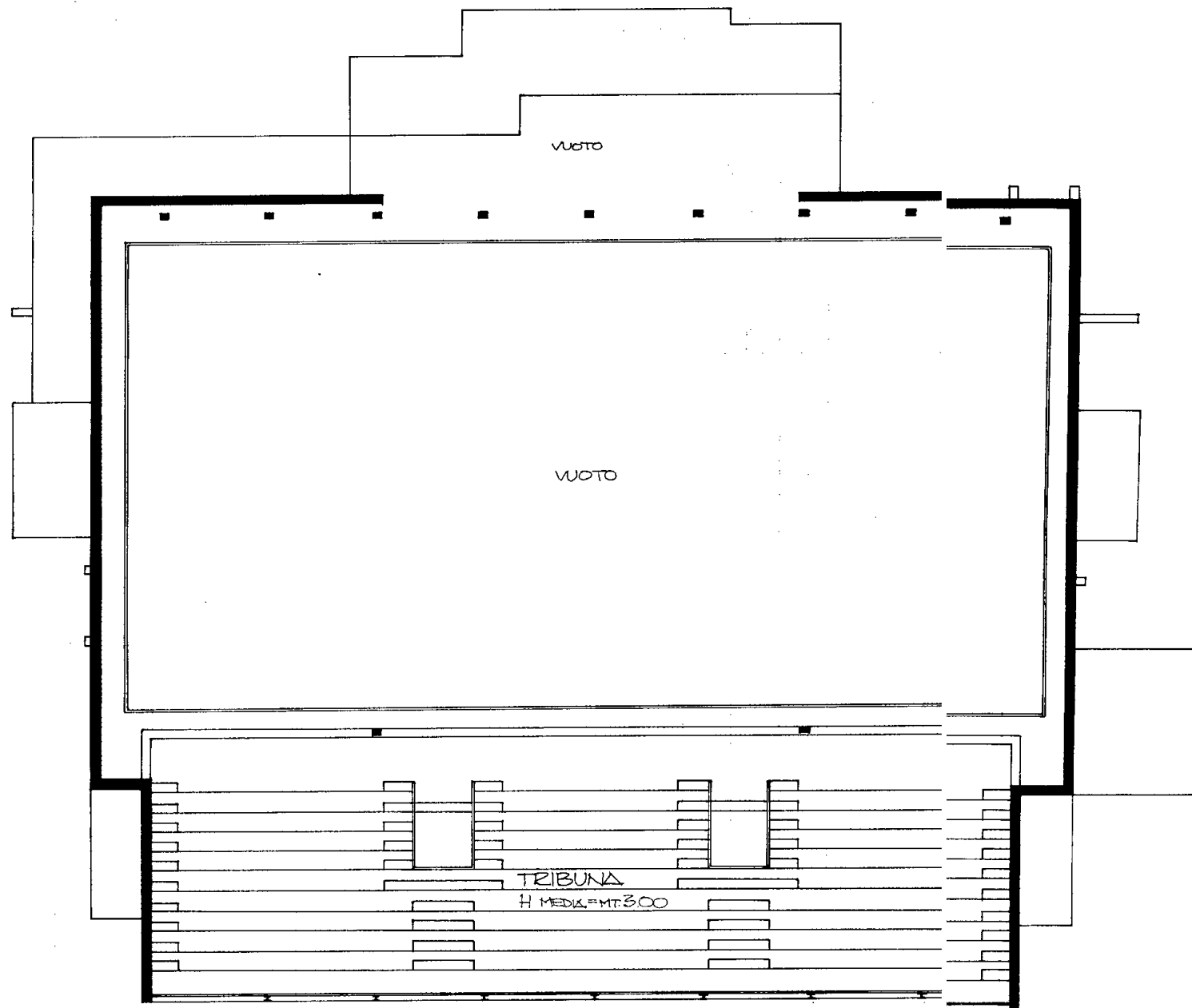

PIANTA PRIMO PIANO - PALAZZETTO DEI MARMI

Legenda:  
 TAV. A :- pianta piano terra  
 TAV. B :- pianta piano primo

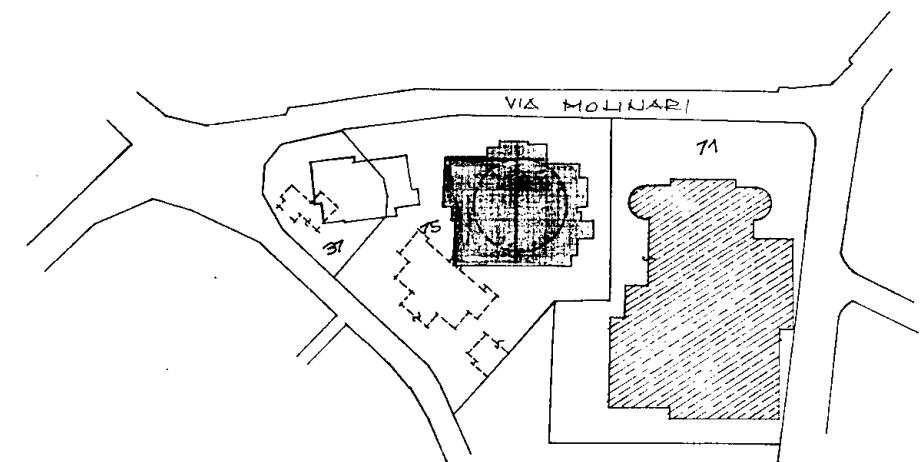

ESTRATO DI MAPPA  
IN SCALA 1:2000  
FOGLIO 13 mapp.75

ORIENTAMENTO



SCALA DI 1:200

SPAZIO RISERVATO PER LE ANNOTAZIONI D'UFFICIO

DATA  
 PROT. N° 8825

Compilata dal CEOM. PATRIZIA  
 GIGIOLOTTI (Titolo, nome e cognome del tecnico)

Iscritto all'Albo de  
 della Provincia di IMPIEGATA DEL COMUNE

DATA 20-11-81

Firma: Patrizia Gigiolotti