Comune di Pordenone

PROGRAMMA TRIENNALE DEI LAVORI PUBBLICI 2020 - 2022

COMPENDIO DELLE SCHEDE STUDIO DI FATTIBILITÀ TECNICO-AMMINISTRATIVA

IL DIRIGENTE DEL SETTORE 4

Arch. Maurizio GOBBATO

Pordenone, Ottobre 2019

Comune di Pordenone

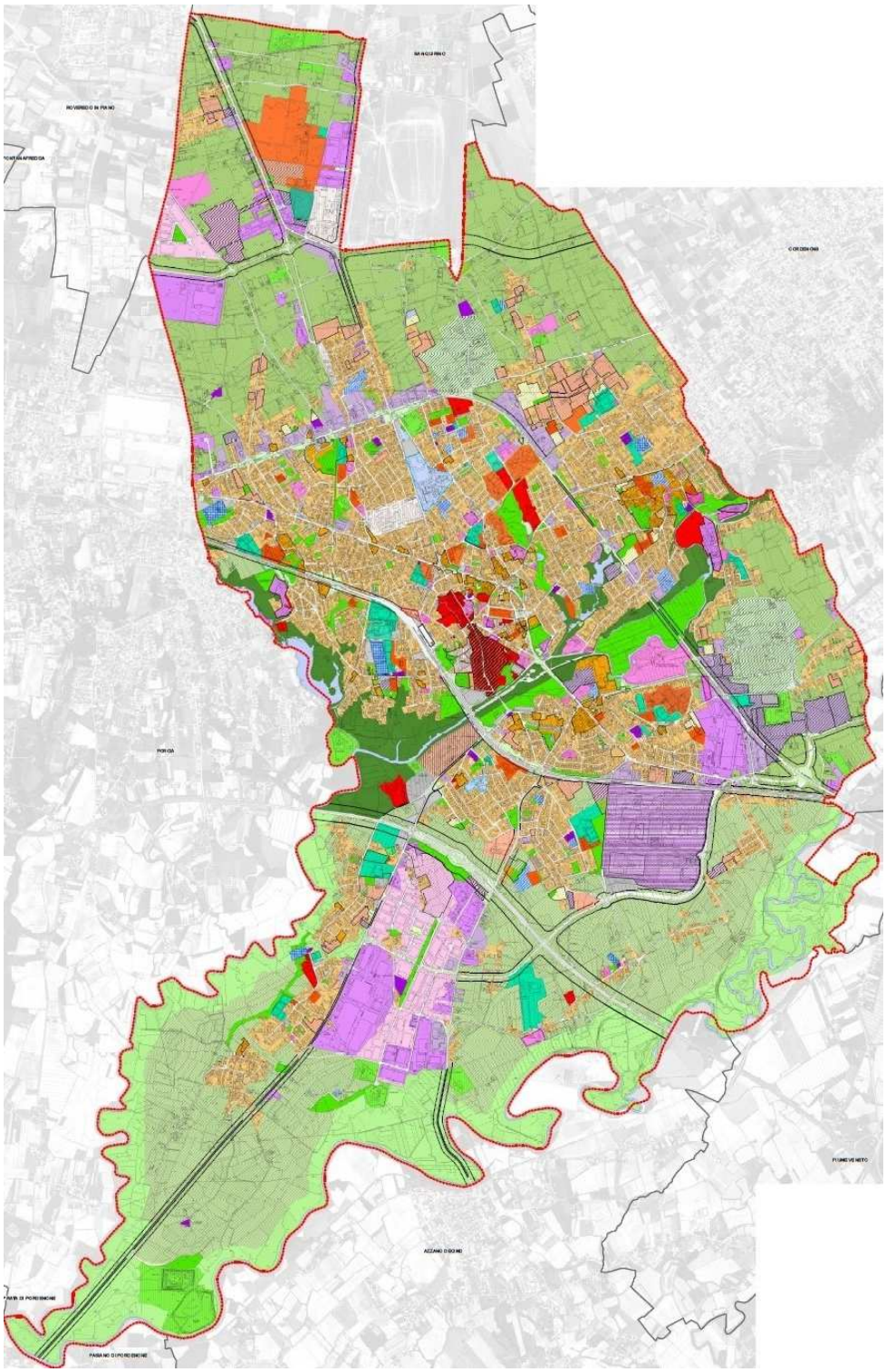

P R G C

Comune di Pordenone

PROGRAMMA TRIENNALE DEI LAVORI PUBBLICI 2020 - 2022

SCHEDE ANNO 2020

ENTE: COMUNE DI PORDENONE

SETTORE 4: GESTIONE TERRITORIO, INFRASTRUTTURE, AMBIENTE

SERVIZIO: LAVORI PUBBLICI E MOBILITÀ

U.O.C. EDILIZIA PUBBLICA, CULTURALE, SPORT, CIMITERI

U.O.S. EDILIZIA PUBBLICA E CULTURALE

PROGRAMMA TRIENNALE DEI LAVORI PUBBLICI
2020 - 2022
OPERA N. 2.20

CODICE C.U.P.	
OGGETTO INTERVENTO	Edifici culturali - adeguamenti e manutenzioni straordinarie (Aggregato)
PRIORITA'	1
TIPOLOGIA INTERVENTO	Manutenzione
CATEGORIA INTERVENTO	Beni culturali
COSTO TOTALE PRESUNTO	**€ 210.000,00**
DISPONIBILITA' FINANZIARIA:	40000 Oneri urbanizzaz. - 170000 Vincoli dall'Ente

RISORSE DISPONIBILI	**Arco temporale di validità del programma**		
	ANNO 2020	**ANNO 2021**	**ANNO 2022**
	Disponibilità finanziaria Euro	Disponibilità finanziaria Euro	Disponibilità finanziaria Euro
Entrate aventi destinazione vincolata per legge			
Entrate acquisite mediante contrazione di mutuo			
Entrate acquisite mediante apporti di capitali privati			
Trasferimento di immobili art. 191 D.Lgs. N. 50/2016			
Stanziamento di bilancio	€ 210.000,00		
Altro			
TOTALI	**€ 210.000,00**	**€ -**	**€ -**

Cessione immobili	No	-	€ -

Delegazione amministrativa	No

Apporto capitale privato	No	Importo	€ -
Tipologia capitale privato		(Scegliere tipologia)	

CODICE CPV	CPV4 45454000-4

CODICE CUI	

Conformità urbanistica	No	Verifica vincoli ambientali	NO

Finalità	Conservazione del patrimonio
Stato di progettazione	Stima dei costi

Trimestre / Anno inizio lavori	1	/	2020
Trimestre / Anno fine lavori	4	/	2020

Importo annualità	€ 210.000,00

Responsabile di PEG	GUIDO LUTMAN

ENTE: COMUNE DI PORDENONE

SETTORE 4: GESTIONE TERRITORIO, INFRASTRUTTURE, AMBIENTE

SERVIZIO: LAVORI PUBBLICI E MOBILITÀ

U.O.C. SICUREZZA, EDILIZIA SCOLASTICA E ASSISTENZIALE, MANUTENZIONI

U.O.S. EDILIZIA SCOLASTICA E ASSISTENZIALE

PROGRAMMA TRIENNALE DEI LAVORI PUBBLICI
2020 - 2022
OPERA N. 4.20

CODICE C.U.P.	
OGGETTO INTERVENTO	Edilizia Sociale - Manutenzioni straordinarie (Aggregato)
PRIORITA'	1
TIPOLOGIA INTERVENTO	Manutenzione
CATEGORIA INTERVENTO	Edilizia sociale e scolastica
COSTO TOTALE PRESUNTO	**€ 20.000,00**
DISPONIBILITA' FINANZIARIA:	Oneri di urbanizzazione

RISORSE DISPONIBILI	**Arco temporale di validità del programma**		
	ANNO 2020	**ANNO 2021**	**ANNO 2022**
	Disponibilità finanziaria Euro	Disponibilità finanziaria Euro	Disponibilità finanziaria Euro
Entrate aventi destinazione vincolata per legge			
Entrate acquisite mediante contrazione di mutuo			
Entrate acquisite mediante apporti di capitali privati			
Trasferimento di immobili art. 191 D.Lgs. N. 50/2016			
Stanziamento di bilancio	€ 20.000,00		
Altro			
TOTALI	**€ 20.000,00**	**€ -**	**€ -**

Cessione immobili	No	-		€ -
Delegazione amministrativa	No			
Apporto capitale privato	No		Importo	€ -
Tipologia capitale privato			(Scegliere tipologia)	
CODICE CPV			CPV7 45262522-6	
CODICE CUI				
Conformità urbanistica	No		Verifica vincoli ambientali	No
Finalità		Conservazione del patrimonio		
Stato di progettazione		(Scegliere stato di progettazione)		
Trimestre / Anno inizio lavori			1 / 2020	
Trimestre / Anno fine lavori			4 / 2020	
Importo annualità			€ 20.000,00	
Responsabile di PEG		ARCH. TIZIANO DEL MESTRE		

ENTE: COMUNE DI PORDENONE

SETTORE 4: GESTIONE TERRITORIO, INFRASTRUTTURE, AMBIENTE

SERVIZIO: LAVORI PUBBLICI E MOBILITÀ

U.O.C. SICUREZZA, EDILIZIA SCOLASTICA E ASSISTENZIALE, MANUTENZIONI

U.O.S. EDILIZIA SCOLASTICA E ASSISTENZIALE

PROGRAMMA TRIENNALE DEI LAVORI PUBBLICI
2019 - 2021
OPERA N. 5.20

CODICE C.U.P.	
OGGETTO INTERVENTO	Asili Nido - Manutenzioni straordinarie (Aggregato)
PRIORITA'	1
TIPOLOGIA INTERVENTO	Manutenzione
CATEGORIA INTERVENTO	Edilizia sociale e scolastica
COSTO TOTALE PRESUNTO	**€ 20.000,00**
DISPONIBILITA' FINANZIARIA:	Oneri di urbanizzazione

RISORSE DISPONIBILI	**Arco temporale di validità del programma**		
	ANNO 2020	**ANNO 2021**	**ANNO 2022**
	Disponibilità finanziaria Euro	Disponibilità finanziaria Euro	Disponibilità finanziaria Euro
Entrate aventi destinazione vincolata per legge			
Entrate acquisite mediante contrazione di mutuo			
Entrate acquisite mediante apporti di capitali privati			
Trasferimento di immobili art. 191 D.Lgs. N. 50/2016			
Stanziamento di bilancio	€ 20.000,00		
Altro			
TOTALI	**€ 20.000,00**	**€ -**	**€ -**

Cessione immobili	No	-	€ -

Delegazione amministrativa	No

Apporto capitale privato	No	Importo	€ -
Tipologia capitale privato		(Scegliere tipologia)	

CODICE CPV	CPV7 45262522-6

CODICE CUI	

Conformità urbanistica	No	Verifica vincoli ambientali	No

Finalità	Conservazione del patrimonio
Stato di progettazione	Stima dei costi

Trimestre / Anno inizio lavori	1	/	2020
Trimestre / Anno fine lavori	4	/	2020

Importo annualità	€ 20.000,00

Responsabile di PEG	Tiziano Del Mestre

ENTE: COMUNE DI PORDENONE

SETTORE 4: GESTIONE TERRITORIO, INFRASTRUTTURE, AMBIENTE

SERVIZIO: LAVORI PUBBLICI E MOBILITÀ

U.O.C. SICUREZZA, EDILIZIA SCOLASTICA E ASSISTENZIALE, MANUTENZIONI

U.O.S. EDILIZIA SCOLASTICA E ASSISTENZIALE

PROGRAMMA TRIENNALE DEI LAVORI PUBBLICI
2020 - 2022
OPERA N. 8.20

CODICE C.U.P.	
OGGETTO INTERVENTO	Scuole Materne - Manutenzioni straordinarie (Aggregato)
PRIORITA'	1
TIPOLOGIA INTERVENTO	Manutenzione
CATEGORIA INTERVENTO	Edilizia sociale e scolastica
COSTO TOTALE PRESUNTO	**€ 20.000,00**
DISPONIBILITA' FINANZIARIA:	Oneri di urbanizzazione

RISORSE DISPONIBILI	**Arco temporale di validità del programma**		
	ANNO 2020	**ANNO 2021**	**ANNO 2022**
	Disponibilità finanziaria Euro	Disponibilità finanziaria Euro	Disponibilità finanziaria Euro
Entrate aventi destinazione vincolata per legge			
Entrate acquisite mediante contrazione di mutuo			
Entrate acquisite mediante apporti di capitali privati			
Trasferimento di immobili art. 191 D.Lgs. N. 50/2016			
Stanziamento di bilancio	€ 20.000,00		
Altro			
TOTALI	**€ 20.000,00**	**€ -**	**€ -**

Cessione immobili	No	-	€ -

Delegazione amministrativa	No

Apporto capitale privato	No	Importo	€ -
Tipologia capitale privato		(Scegliere tipologia)	

CODICE CPV	CPV7 45262522-6

CODICE CUI	

Conformità urbanistica	No	Verifica vincoli ambientali	No

Finalità	Conservazione del patrimonio
Stato di progettazione	Stima dei costi

Trimestre / Anno inizio lavori	1	/	2020
Trimestre / Anno fine lavori	4	/	2020

Importo annualità	€ 20.000,00

Responsabile di PEG	Tiziano Del Mestre

ENTE: COMUNE DI PORDENONE

SETTORE 4: GESTIONE TERRITORIO, INFRASTRUTTURE, AMBIENTE

SERVIZIO: LAVORI PUBBLICI E MOBILITÀ

U.O.C. SICUREZZA, EDILIZIA SCOLASTICA E ASSISTENZIALE, MANUTENZIONI

U.O.S. EDILIZIA SCOLASTICA E ASSISTENZIALE

PROGRAMMA TRIENNALE DEI LAVORI PUBBLICI
2020 - 2022
OPERA N. 9.20

CODICE C.U.P.	
OGGETTO INTERVENTO	Scuole Elementari - Manutenzioni straordinarie (Aggregato)
PRIORITA'	1
TIPOLOGIA INTERVENTO	Manutenzione
CATEGORIA INTERVENTO	Edilizia sociale e scolastica
COSTO TOTALE PRESUNTO	**€ 50.000,00**
DISPONIBILITA' FINANZIARIA:	oneri di urbanizzazione

RISORSE DISPONIBILI	**Arco temporale di validità del programma**		
	ANNO 2020	**ANNO 2021**	**ANNO 2022**
	Disponibilità finanziaria Euro	Disponibilità finanziaria Euro	Disponibilità finanziaria Euro
Entrate aventi destinazione vincolata per legge			
Entrate acquisite mediante contrazione di mutuo			
Entrate acquisite mediante apporti di capitali privati			
Trasferimento di immobili art. 191 D.Lgs. N. 50/2016			
Stanziamento di bilancio	€ 50.000,00		
Altro			
TOTALI	**€ 50.000,00**	**€ -**	**€ -**

Cessione immobili	No	-	€ -

Delegazione amministrativa	No

Apporto capitale privato	No	Importo	€ -
Tipologia capitale privato		(Scegliere tipologia)	

CODICE CPV	CPV7 45262522-6

CODICE CUI	

Conformità urbanistica	No	Verifica vincoli ambientali	No

Finalità	Conservazione del patrimonio
Stato di progettazione	Stima dei costi

Trimestre / Anno inizio lavori	1	/	2020
Trimestre / Anno fine lavori	4	/	2020

Importo annualità	€ 50.000,00

Responsabile di PEG	Tiziano Del Mestre

ENTE: COMUNE DI PORDENONE

SETTORE 4: GESTIONE TERRITORIO, INFRASTRUTTURE, AMBIENTE

SERVIZIO: LAVORI PUBBLICI E MOBILITÀ

U.O.C. SICUREZZA, EDILIZIA SCOLASTICA E ASSISTENZIALE, MANUTENZIONI

U.O.S. EDILIZIA SCOLASTICA E ASSISTENZIALE

PROGRAMMA TRIENNALE DEI LAVORI PUBBLICI
2020 - 2022
OPERA N. 10.20

CODICE C.U.P.	
OGGETTO INTERVENTO	Scuole Medie - Manutenzioni straordinarie (Aggregato)
PRIORITA'	1
TIPOLOGIA INTERVENTO	Manutenzione
CATEGORIA INTERVENTO	Edilizia sociale e scolastica
COSTO TOTALE PRESUNTO	**€ 50.000,00**
DISPONIBILITA' FINANZIARIA:	oneri di urbanizzazione

RISORSE DISPONIBILI	**Arco temporale di validità del programma**		
	ANNO 2020	**ANNO 2021**	**ANNO 2022**
	Disponibilità finanziaria Euro	Disponibilità finanziaria Euro	Disponibilità finanziaria Euro
Entrate aventi destinazione vincolata per legge			
Entrate acquisite mediante contrazione di mutuo			
Entrate acquisite mediante apporti di capitali privati			
Trasferimento di immobili art. 191 D.Lgs. N. 50/2016			
Stanziamento di bilancio	€ 50.000,00		
Altro			
TOTALI	**€ 50.000,00**	**€ -**	**€ -**

Cessione immobili	No	-		€ -
Delegazione amministrativa	No			
Apporto capitale privato	No		Importo	€ -
Tipologia capitale privato			(Scegliere tipologia)	
CODICE CPV			CPV7 45262522-6	
CODICE CUI				
Conformità urbanistica	No		Verifica vincoli ambientali	No
Finalità		Conservazione del patrimonio		
Stato di progettazione		Stima dei costi		

Trimestre / Anno inizio lavori	1	/	2020
Trimestre / Anno fine lavori	4	/	2020

Importo annualità	€ 50.000,00
Responsabile di PEG	Tiziano Del Mestre

ENTE: COMUNE DI PORDENONE

SETTORE 4: GESTIONE TERRITORIO, INFRASTRUTTURE, AMBIENTE

SERVIZIO: LAVORI PUBBLICI E MOBILITÀ

U.O.C. SICUREZZA, EDILIZIA SCOLASTICA E ASSISTENZIALE, MANUTENZIONI

U.O.S. EDILIZIA SCOLASTICA E ASSISTENZIALE

PROGRAMMA TRIENNALE DEI LAVORI PUBBLICI
2020 - 2022
OPERA N. 12.20

CODICE C.U.P.	
OGGETTO INTERVENTO	Edifici scolastici - Manutenzione straordinaria (Aggregato)
PRIORITA'	1
TIPOLOGIA INTERVENTO	Manutenzione
CATEGORIA INTERVENTO	Edilizia sociale e scolastica
COSTO TOTALE PRESUNTO	**€ 30.000,00**
DISPONIBILITA' FINANZIARIA:	vendita loculi e concessioni aree cimiteriali

RISORSE DISPONIBILI	**Arco temporale di validità del programma**		
	ANNO 2020	**ANNO 2021**	**ANNO 2022**
	Disponibilità finanziaria Euro	Disponibilità finanziaria Euro	Disponibilità finanziaria Euro
Entrate aventi destinazione vincolata per legge			
Entrate acquisite mediante contrazione di mutuo			
Entrate acquisite mediante apporti di capitali privati			
Trasferimento di immobili art. 191 D.Lgs. N. 50/2016			
Stanziamento di bilancio	€ 30.000,00		
Altro			
TOTALI	**€ 30.000,00**	**€ -**	**€ -**

Cessione immobili	No	-		€ -
Delegazione amministrativa	No			
Apporto capitale privato	No		Importo	€ -
Tipologia capitale privato			(Scegliere tipologia)	
CODICE CPV			CPV7 45262522-6	
CODICE CUI				
Conformità urbanistica	No		Verifica vincoli ambientali	No
Finalità		Conservazione del patrimonio		
Stato di progettazione		Stima dei costi		

Trimestre / Anno inizio lavori	1	/	2020
Trimestre / Anno fine lavori	4	/	2020

Importo annualità	€ 30.000,00
Responsabile di PEG	Tiziano Del Mestre

ENTE: COMUNE DI PORDENONE

SETTORE 4: GESTIONE TERRITORIO, INFRASTRUTTURE, AMBIENTE

SERVIZIO: LAVORI PUBBLICI E MOBILITÀ

U.O.C. EDILIZIA PUBBLICA, CULTURALE, SPORT, CIMITERI

U.O.S. EDILIZIA PUBBLICA E CULTURALE

PROGRAMMA TRIENNALE DEI LAVORI PUBBLICI
2020 - 2022
OPERA N. 14.20

CODICE C.U.P.	
OGGETTO INTERVENTO	Edilizia Pubblica - Manutenzioni straordinarie (Aggregato)
PRIORITA'	1
TIPOLOGIA INTERVENTO	Manutenzione
CATEGORIA INTERVENTO	Direzionale e amministrativo
COSTO TOTALE PRESUNTO	**€ 40.000,00**
DISPONIBILITA' FINANZIARIA:	Oneri urbanizzazione

RISORSE DISPONIBILI	**Arco temporale di validità del programma**		
	ANNO 2020	**ANNO 2021**	**ANNO 2022**
	Disponibilità finanziaria Euro	Disponibilità finanziaria Euro	Disponibilità finanziaria Euro
Entrate aventi destinazione vincolata per legge			
Entrate acquisite mediante contrazione di mutuo			
Entrate acquisite mediante apporti di capitali privati			
Trasferimento di immobili art. 191 D.Lgs. N. 50/2016			
Stanziamento di bilancio	€ 40.000,00		
Altro			
TOTALI	**€ 40.000,00**	**€ -**	**€ -**

Cessione immobili	No	-	€ -

Delegazione amministrativa	No

Apporto capitale privato	No	Importo	€ -
Tipologia capitale privato		(Scegliere tipologia)	

CODICE CPV	CPV4 45454000-4

CODICE CUI	

Conformità urbanistica	No	Verifica vincoli ambientali	No

Finalità	Conservazione del patrimonio
Stato di progettazione	Stima dei costi

Trimestre / Anno inizio lavori	1	/	2020
Trimestre / Anno fine lavori	4	/	2020

Importo annualità	€ 40.000,00

Responsabile di PEG	Guido Lutman

ENTE: COMUNE DI PORDENONE

SETTORE 4: GESTIONE TERRITORIO, INFRASTRUTTURE, AMBIENTE

SERVIZIO: LAVORI PUBBLICI E MOBILITÀ

U.O.C. POLITICHE ENERGETICHE, MANUTENZIONE IMPIANTI

U.O.S. POLITICHE ENERGETICHE, MANUTENZIONE IMPIANTI

PROGRAMMA TRIENNALE DEI LAVORI PUBBLICI
2020 - 2022
OPERA N. 13.20

CODICE C.U.P.	
OGGETTO INTERVENTO	Riqualificazione centrali termiche (Aggregato)
PRIORITA'	1
TIPOLOGIA INTERVENTO	Manutenzione
CATEGORIA INTERVENTO	Altra edilizia pubblica
COSTO TOTALE PRESUNTO	**€ 40.000,00**
DISPONIBILITA' FINANZIARIA:	Oneri di urbanizzazione

RISORSE DISPONIBILI	**Arco temporale di validità del programma**		
	ANNO 2020	**ANNO 2021**	**ANNO 2022**
	Disponibilità finanziaria Euro	Disponibilità finanziaria Euro	Disponibilità finanziaria Euro
Entrate aventi destinazione vincolata per legge			
Entrate acquisite mediante contrazione di mutuo			
Entrate acquisite mediante apporti di capitali privati			
Trasferimento di immobili art. 191 D.Lgs. N. 50/2016			
Stanziamento di bilancio	€ 40.000,00		
Altro			
TOTALI	**€ 40.000,00**	**€ -**	**€ -**

Cessione immobili	No	-	€ -

Delegazione amministrativa	No

Apporto capitale privato	No	Importo	€ -
Tipologia capitale privato		(Scegliere tipologia)	

CODICE CPV	

CODICE CUI	

Conformità urbanistica	No	Verifica vincoli ambientali	No

Finalità	Adeguamento normativo/sismico
Stato di progettazione	Stima dei costi

Trimestre / Anno inizio lavori	1	/	2020
Trimestre / Anno fine lavori	4	/	2020

Importo annualità	€ 40.000,00

Responsabile di PEG	Arch. Maurizio Gobbato

ENTE: COMUNE DI PORDENONE

SETTORE 4: GESTIONE TERRITORIO, INFRASTRUTTURE, AMBIENTE

SERVIZIO: LAVORI PUBBLICI E MOBILITÀ

U.O.C. SICUREZZA, EDILIZIA SCOLASTICA E ASSISTENZIALE, MANUTENZIONI

U.O.S. EDILIZIA SCOLASTICA E ASSISTENZIALE

PROGRAMMA TRIENNALE DEI LAVORI PUBBLICI
2020 - 2022
OPERA N. 51.20

CODICE C.U.P.	
OGGETTO INTERVENTO	Adeguamento presidi sicurezza strutture diverse -
PRIORITA'	1
TIPOLOGIA INTERVENTO	Manutenzione
CATEGORIA INTERVENTO	Altra edilizia pubblica
COSTO TOTALE PRESUNTO	**€ 70.000,00**
DISPONIBILITA' FINANZIARIA:	Vendita loculi e concessioni aree cimiteriali

RISORSE DISPONIBILI	**Arco temporale di validità del programma**		
	ANNO 2020	**ANNO 2021**	**ANNO 2022**
	Disponibilità finanziaria Euro	Disponibilità finanziaria Euro	Disponibilità finanziaria Euro
Entrate aventi destinazione vincolata per legge			
Entrate acquisite mediante contrazione di mutuo			
Entrate acquisite mediante apporti di capitali privati			
Trasferimento di immobili art. 191 D.Lgs. N. 50/2016			
Stanziamento di bilancio	€ 70.000,00		
Altro			
TOTALI	**€ 70.000,00**	**€ -**	**€ -**

Cessione immobili	No	-	€ -

Delegazione amministrativa	No

Apporto capitale privato	No	Importo	€ -
Tipologia capitale privato		(Scegliere tipologia)	

CODICE CPV	CPV7 45262522-6
CODICE CUI	

Conformità urbanistica	Sì	Verifica vincoli ambientali	Sì

Finalità	Conservazione del patrimonio
Stato di progettazione	Studio di fattibilità

Trimestre / Anno inizio lavori	1	/	2020
Trimestre / Anno fine lavori	4	/	2020

Importo annualità	€ 70.000,00

Responsabile di PEG	Arch. Tiziano Del Mestre

ENTE: COMUNE DI PORDENONE

SETTORE 4: GESTIONE TERRITORIO, INFRASTRUTTURE, AMBIENTE

SERVIZIO: LAVORI PUBBLICI E MOBILITÀ

U.O.C. SERVIZI AMMINISTRATIVI DI SETTORE, PATRIMONIO

U.O.S. PATRIMONIO - ESPROPRI

PROGRAMMA TRIENNALE DEI LAVORI PUBBLICI
2020 - 2022
OPERA N. 77.18

CODICE C.U.P.	
OGGETTO INTERVENTO	Definizione pratiche espropriative (Aggregato)
PRIORITA'	1
TIPOLOGIA INTERVENTO	Manutenzione
CATEGORIA INTERVENTO	Altra edilizia pubblica
COSTO TOTALE PRESUNTO	**€ 27.000,00**
DISPONIBILITA' FINANZIARIA:	Entrate corrispondenti

RISORSE DISPONIBILI	**Arco temporale di validità del programma**		
	ANNO 2020	**ANNO 2021**	**ANNO 2022**
	Disponibilità finanziaria Euro	Disponibilità finanziaria Euro	Disponibilità finanziaria Euro
Entrate aventi destinazione vincolata per legge			
Entrate acquisite mediante contrazione di mutuo			
Entrate acquisite mediante apporti di capitali privati			
Trasferimento di immobili art. 191 D.Lgs. N. 50/2016			
Stanziamento di bilancio	€ 27.000,00		
Altro			
TOTALI	**€ 27.000,00**	**€ -**	**€ -**

Cessione immobili	No	-	€ -

Delegazione amministrativa	No

Apporto capitale privato	No	Importo	€ -
Tipologia capitale privato		(Scegliere tipologia)	

CODICE CPV	

CODICE CUI	

Conformità urbanistica	No	Verifica vincoli ambientali	No

Finalità	Adeguamento normativo/sismico
Stato di progettazione	Stima dei costi

Trimestre / Anno inizio lavori	1	/	2020
Trimestre / Anno fine lavori	4	/	2020

Importo annualità	€ 27.000,00

Responsabile di PEG	Arch. Maurizio Gobbato

ENTE: COMUNE DI PORDENONE

SETTORE 4: GESTIONE TERRITORIO, INFRASTRUTTURE, AMBIENTE

SERVIZIO: LAVORI PUBBLICI E MOBILITÀ

U.O.C. SICUREZZA, EDILIZIA SCOLASTICA E ASSISTENZIALE, MANUTENZIONI

U.O.S. EDILIZIA SCOLASTICA E ASSISTENZIALE

PROGRAMMA TRIENNALE DEI LAVORI PUBBLICI
2020 - 2022
OPERA N. 20.20

CODICE C.U.P.	
OGGETTO INTERVENTO	Casa Serena - Manutenzioni straordinarie (Aggregato)
PRIORITA'	1
TIPOLOGIA INTERVENTO	Manutenzione
CATEGORIA INTERVENTO	Edilizia sanitaria
COSTO TOTALE PRESUNTO	**€ 30.000,00**
DISPONIBILITA' FINANZIARIA:	Vendita loculi e concessioni aree cimiteriali

RISORSE DISPONIBILI	**Arco temporale di validità del programma**		
	ANNO 2020	**ANNO 2021**	**ANNO 2022**
	Disponibilità finanziaria Euro	Disponibilità finanziaria Euro	Disponibilità finanziaria Euro
Entrate aventi destinazione vincolata per legge			
Entrate acquisite mediante contrazione di mutuo			
Entrate acquisite mediante apporti di capitali privati			
Trasferimento di immobili art. 191 D.Lgs. N. 50/2016			
Stanziamento di bilancio			
Altro	€ 30.000,00		
TOTALI	**€ 30.000,00**	**€ -**	**€ -**

Cessione immobili	No	-	€ -

Delegazione amministrativa	No

Apporto capitale privato	No	Importo	€ -
Tipologia capitale privato		(Scegliere tipologia)	

CODICE CPV	CPV7 45262522-6

CODICE CUI	

Conformità urbanistica	No	Verifica vincoli ambientali	No

Finalità	Conservazione del patrimonio
Stato di progettazione	Studio di fattibilità

Trimestre / Anno inizio lavori	1	/	2020
Trimestre / Anno fine lavori	4	/	2020

Importo annualità	€ 30.000,00

Responsabile di PEG	Arch. Tiziano Del Mestre

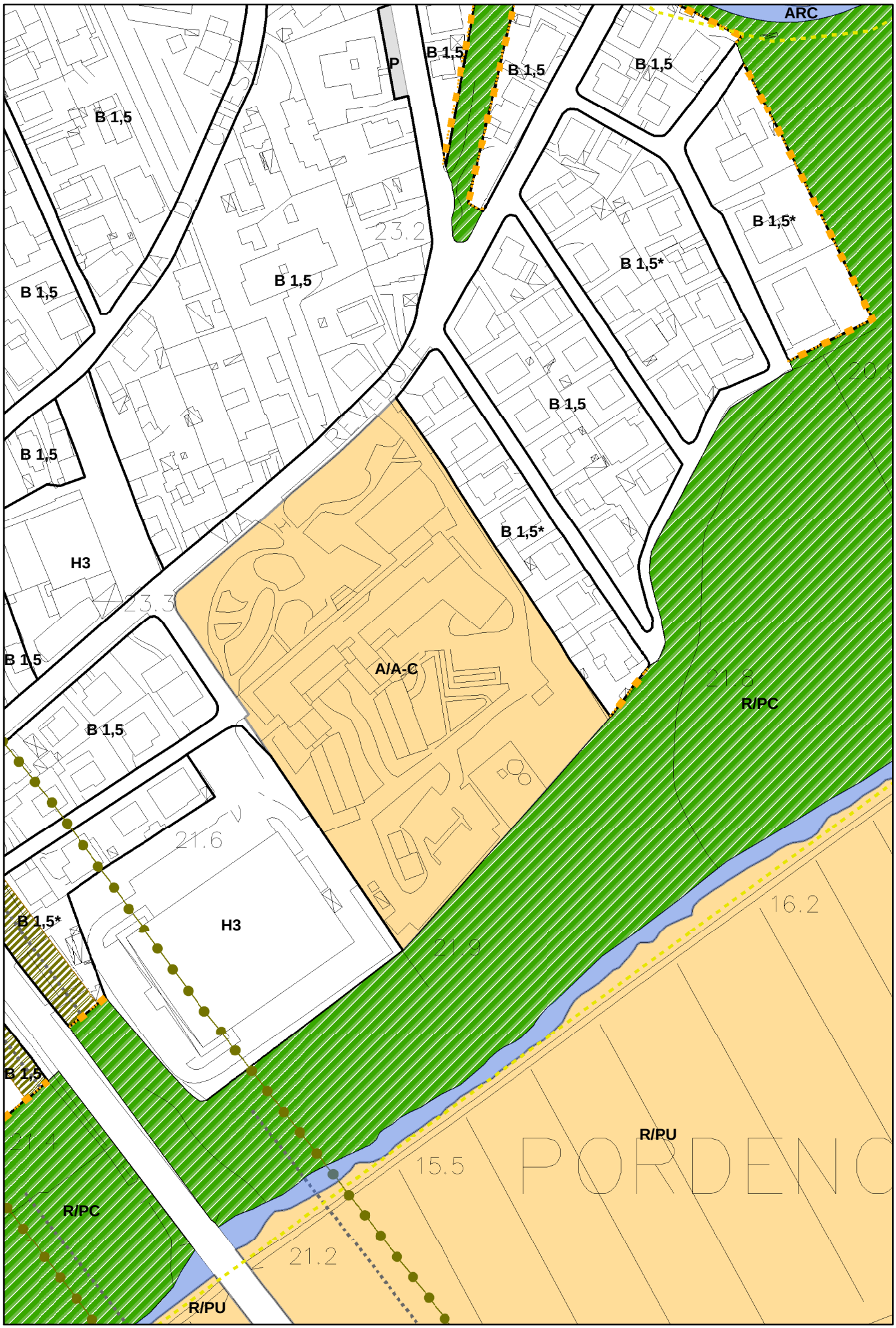

ESTRATTO PRGC

scala 1:2000

ENTE: COMUNE DI PORDENONE

SETTORE 4: GESTIONE TERRITORIO, INFRASTRUTTURE, AMBIENTE

SERVIZIO: LAVORI PUBBLICI E MOBILITÀ

U.O.C. EDILIZIA PUBBLICA, CULTURALE, SPORT, CIMITERI

U.O.S. IMPIANTI SPORTIVI E CIMITERI

PROGRAMMA TRIENNALE DEI LAVORI PUBBLICI
2020 - 2022
OPERA N. 37.20

CODICE C.U.P.	
OGGETTO INTERVENTO	Impianti sportivi - Adeguamenti e manutenzioni straordinarie (Aggregato)
PRIORITA'	1
TIPOLOGIA INTERVENTO	Manutenzione
CATEGORIA INTERVENTO	Sport e spettacolo
COSTO TOTALE PRESUNTO	**€ 90.000,00**
DISPONIBILITA' FINANZIARIA:	Oneri di urbanuizzazione, vendita loculi, vendita azioni ATAP

RISORSE DISPONIBILI	**Arco temporale di validità del programma**		
	ANNO 2020	**ANNO 2021**	**ANNO 2022**
	Disponibilità finanziaria Euro	Disponibilità finanziaria Euro	Disponibilità finanziaria Euro
Entrate aventi destinazione vincolata per legge			
Entrate acquisite mediante contrazione di mutuo			
Entrate acquisite mediante apporti di capitali privati			
Trasferimento di immobili art. 191 D.Lgs. N. 50/2016			
Stanziamento di bilancio	€ 90.000,00		
Altro			
TOTALI	**€ 90.000,00**		

Cessione immobili	No	-	€ -

Delegazione amministrativa	No

Apporto capitale privato	No	Importo	€ -
Tipologia capitale privato		(Scegliere tipologia)	

CODICE CPV	CPV6 45212290-5

CODICE CUI	

Conformità urbanistica	No	Verifica vincoli ambientali	No

Finalità	Conservazione del patrimonio
Stato di progettazione	Stima dei costi

Trimestre / Anno inizio lavori	1	/	2020
Trimestre / Anno fine lavori	4	/	2020

Importo annualità	€ 90.000,00

Responsabile di PEG	Guido Lutman

ENTE: COMUNE DI PORDENONE

SETTORE 4: GESTIONE TERRITORIO, INFRASTRUTTURE, AMBIENTE

SERVIZIO: LAVORI PUBBLICI E MOBILITÀ

U.O.C. EDILIZIA PUBBLICA, CULTURALE, SPORT, CIMITERI

U.O.S. IMPIANTI SPORTIVI E CIMITERI

PROGRAMMA TRIENNALE DEI LAVORI PUBBLICI
2020 - 2022
OPERA N. 27.20

CODICE C.U.P.	
OGGETTO INTERVENTO	Cimiteri - adeguamenti e manutenzioni straordinarie (Aggregato)
PRIORITA'	2
TIPOLOGIA INTERVENTO	Manutenzione
CATEGORIA INTERVENTO	Igienico sanitario
COSTO TOTALE PRESUNTO	**€ 80.000,00**
DISPONIBILITA' FINANZIARIA:	Oneri di urbanizzazione, vendita loculi

RISORSE DISPONIBILI	**Arco temporale di validità del programma**		
	ANNO 2020	**ANNO 2021**	**ANNO 2022**
	Disponibilità finanziaria Euro	Disponibilità finanziaria Euro	Disponibilità finanziaria Euro
Entrate aventi destinazione vincolata per legge			
Entrate acquisite mediante contrazione di mutuo			
Entrate acquisite mediante apporti di capitali privati			
Trasferimento di immobili art. 191 D.Lgs. N. 50/2016			
Stanziamento di bilancio	€ 80.000,00		
Altro			
TOTALI	**€ 80.000,00**	**€ -**	**€ -**

Cessione immobili	No	-	€ -

Delegazione amministrativa	No

Apporto capitale privato	No	Importo	€ -
Tipologia capitale privato		(Scegliere tipologia)	

CODICE CPV	CPV6 93711110-9

CODICE CUI	

Conformità urbanistica	No	Verifica vincoli ambientali	No

Finalità	Miglioramento e incremento del servizio
Stato di progettazione	Stima dei costi

Trimestre / Anno inizio lavori	1	/	2020
Trimestre / Anno fine lavori	4	/	2020

Importo annualità	€ 80.000,00

Responsabile di PEG	Guido Lutman

ENTE: COMUNE DI PORDENONE

SETTORE 4: GESTIONE TERRITORIO, INFRASTRUTTURE, AMBIENTE

SERVIZIO: LAVORI PUBBLICI E MOBILITÀ

U.O.C. DIFESA DEL SUOLO, VIABILITÀ, MOBILITÀ URBANA, PROTEZIONE CIVILE

U.O.S. DIFESA DEL SUOLO, PROTEZIONE CIVILE

PROGRAMMA TRIENNALE DEI LAVORI PUBBLICI
2020 - 2022
OPERA N. 34-20

CODICE C.U.P.	
OGGETTO INTERVENTO	Interventi di mitigazione e protezione da rischio idraulico (Aggregato)
PRIORITA'	1
TIPOLOGIA INTERVENTO	Manutenzione
CATEGORIA INTERVENTO	Difesa del suolo
COSTO TOTALE PRESUNTO	**€ 50.000,00**
DISPONIBILITA' FINANZIARIA:	O.U.

RISORSE DISPONIBILI	**Arco temporale di validità del programma**		
	ANNO 2020	**ANNO 2021**	**ANNO 2022**
	Disponibilità finanziaria Euro	Disponibilità finanziaria Euro	Disponibilità finanziaria Euro
Entrate aventi destinazione vincolata per legge			
Entrate acquisite mediante contrazione di mutuo			
Entrate acquisite mediante apporti di capitali privati			
Trasferimento di immobili art. 191 D.Lgs. N. 50/2016			
Stanziamento di bilancio	€ 50.000,00		
Altro			
TOTALI	**€ 50.000,00**	**€ -**	**€ -**

Cessione immobili	No	-	€ -

Delegazione amministrativa	No

Apporto capitale privato	No	Importo	€ -
Tipologia capitale privato		(Scegliere tipologia)	

CODICE CPV	CPV4 45246000-3

CODICE CUI	

Conformità urbanistica	Sì	Verifica vincoli ambientali	Sì

Finalità	Qualità ambientale
Stato di progettazione	Stima dei costi

Trimestre / Anno inizio lavori	1	/	2020
Trimestre / Anno fine lavori	4	/	2020

Importo annualità	

Responsabile di PEG	Andrea Brusadin

ENTE: COMUNE DI PORDENONE

SETTORE 4: GESTIONE TERRITORIO, INFRASTRUTTURE, AMBIENTE

SERVIZIO: LAVORI PUBBLICI E MOBILITÀ

U.O.C. DIFESA DEL SUOLO, VIABILITÀ, MOBILITÀ URBANA, PROTEZIONE CIVILE

U.O.S. DIFESA DEL SUOLO, PROTEZIONE CIVILE

PROGRAMMA TRIENNALE DEI LAVORI PUBBLICI
2020 - 2022
OPERA N. 64-20

CODICE C.U.P.	
OGGETTO INTERVENTO	Fontane e lavatoi - interventi di straordinaria manutenzione (Aggregato)
PRIORITA'	1
TIPOLOGIA INTERVENTO	Manutenzione
CATEGORIA INTERVENTO	Difesa del suolo
COSTO TOTALE PRESUNTO	**€ 20.000,00**
DISPONIBILITA' FINANZIARIA:	O.U.

RISORSE DISPONIBILI	**Arco temporale di validità del programma**		
	ANNO 2020	**ANNO 2021**	**ANNO 2022**
	Disponibilità finanziaria Euro	Disponibilità finanziaria Euro	Disponibilità finanziaria Euro
Entrate aventi destinazione vincolata per legge			
Entrate acquisite mediante contrazione di mutuo			
Entrate acquisite mediante apporti di capitali privati			
Trasferimento di immobili art. 191 D.Lgs. N. 50/2016			
Stanziamento di bilancio	€ 20.000,00		
Altro			
TOTALI	**€ 20.000,00**	**€ -**	**€ -**

Cessione immobili	No	-	€ -

Delegazione amministrativa	No

Apporto capitale privato	No	Importo	€ -
Tipologia capitale privato		(Scegliere tipologia)	

CODICE CPV	CPV3 50230000-6

CODICE CUI	

Conformità urbanistica	Sì	Verifica vincoli ambientali	Sì

Finalità	Qualità ambientale
Stato di progettazione	Stima dei costi

Trimestre / Anno inizio lavori	1	/	2020
Trimestre / Anno fine lavori	4	/	2020

Importo annualità	

Responsabile di PEG	Andrea Brusadin

ENTE: COMUNE DI PORDENONE

SETTORE 4: GESTIONE TERRITORIO, INFRASTRUTTURE, AMBIENTE

SERVIZIO: VALORIZZAZIONE E SOSTENIBILITÀ AMBIENTALE

U.O.C. _____

U.O.S. VERDE E PARCHI

PROGRAMMA TRIENNALE DEI LAVORI PUBBLICI
2020 - 2022
OPERA N. 55.20

CODICE C.U.P.	
OGGETTO INTERVENTO	Riqualificazione aree verdi, integrazione piante, rimboschimenti, fornitura attrezzi ginnici e giochi per aree verdi. (Aggregato)
PRIORITA'	1
TIPOLOGIA INTERVENTO	Recupero
CATEGORIA INTERVENTO	Altre infrastrutture per ambiente e territorio
COSTO TOTALE PRESUNTO	**€ 50.000,00**
DISPONIBILITA' FINANZIARIA:	Trasferimenti riserve straordinarie ATAP

RISORSE DISPONIBILI	**Arco temporale di validità del programma**		
	ANNO 2020	**ANNO 2021**	**ANNO 2022**
	Disponibilità finanziaria Euro	Disponibilità finanziaria Euro	Disponibilità finanziaria Euro
Entrate aventi destinazione vincolata per legge			
Entrate acquisite mediante contrazione di mutuo			
Entrate acquisite mediante apporti di capitali privati			
Trasferimento di immobili art. 191 D.Lgs. N. 50/2016	€ 50.000,00		
Stanziamento di bilancio			
Altro			
TOTALI	**€ 50.000,00**	**€ -**	**€ -**

Cessione immobili	Sì	Vedere elenco immobili allegato	€ 50.000,00

Delegazione amministrativa	No

Apporto capitale privato	No		Importo	€ -
Tipologia capitale privato			(Scegliere tipologia)	

CODICE CPV	CPV5 45112700-2

CODICE CUI	

Conformità urbanistica	-	Verifica vincoli ambientali	Sì

Finalità	Qualità ambientale
Stato di progettazione	Studio di fattibilità

Trimestre / Anno inizio lavori	1	/	2020
Trimestre / Anno fine lavori	4	/	2020

Importo annualità	€ 50.000,00

Responsabile di PEG	Arch. Federica Brazzafolli

ENTE: COMUNE DI PORDENONE

SETTORE 4: GESTIONE TERRITORIO, INFRASTRUTTURE, AMBIENTE

SERVIZIO: VALORIZZAZIONE E SOSTENIBILITÀ AMBIENTALE

U.O.C. _____

U.O.S. TUTELA AMBIENTALE

PROGRAMMA TRIENNALE DEI LAVORI PUBBLICI
2020 - 2022
OPERA N. 21.20

CODICE C.U.P.	
OGGETTO INTERVENTO	Aree verdi - Manutenzioni straordinarie aree ed arredi, compresi interventi volti alla sicurezza. (Aggregato)
PRIORITA'	1
TIPOLOGIA INTERVENTO	Recupero
CATEGORIA INTERVENTO	Opere di protezione ambiente
COSTO TOTALE PRESUNTO	**€ 40.000,00**
DISPONIBILITA' FINANZIARIA:	Contributi in conto capitale, Fondo Ordinario Regionale

RISORSE DISPONIBILI	**Arco temporale di validità del programma**		
	ANNO 2020	**ANNO 2021**	**ANNO 2022**
	Disponibilità finanziaria Euro	Disponibilità finanziaria Euro	Disponibilità finanziaria Euro
Entrate aventi destinazione vincolata per legge	€ 40.000,00		
Entrate acquisite mediante contrazione di mutuo			
Entrate acquisite mediante apporti di capitali privati			
Trasferimento di immobili art. 191 D.Lgs. N. 50/2016			
Stanziamento di bilancio			
Altro			
TOTALI	**€ 40.000,00**	**€ -**	**€ -**

Cessione immobili	No	-	€ -

Delegazione amministrativa	No

Apporto capitale privato	No	Importo	€ -
Tipologia capitale privato		(Scegliere tipologia)	

CODICE CPV	CPV5 45112700-2

CODICE CUI	

Conformità urbanistica	-	Verifica vincoli ambientali	Sì

Finalità	Qualità ambientale
Stato di progettazione	Studio di fattibilità

Trimestre / Anno inizio lavori	1	/	2020
Trimestre / Anno fine lavori	4	/	2020

Importo annualità	€ 40.000,00

Responsabile di PEG	Arch. Federica Brazzafolli

ENTE: COMUNE DI PORDENONE

SETTORE 4: GESTIONE TERRITORIO, INFRASTRUTTURE, AMBIENTE

SERVIZIO: LAVORI PUBBLICI E MOBILITÀ

U.O.C. DIFESA DEL SUOLO, VIABILITÀ, MOBILITÀ URBANA, PROTEZIONE CIVILE

U.O.S. DIFESA DEL SUOLO, PROTEZIONE CIVILE

PROGRAMMA TRIENNALE DEI LAVORI PUBBLICI
2020 - 2022
OPERA N. 24-20

CODICE C.U.P.	
OGGETTO INTERVENTO	Manutenzione straordinaria reticolo idrografico minore ed interventi di salvaguardia dalle esondazioni (Aggregato)
PRIORITA'	1
TIPOLOGIA INTERVENTO	Manutenzione
CATEGORIA INTERVENTO	Difesa del suolo
COSTO TOTALE PRESUNTO	**€ 40.000,00**
DISPONIBILITA' FINANZIARIA:	Fondo ordinario Regionale

RISORSE DISPONIBILI	**Arco temporale di validità del programma**		
	ANNO 2020	**ANNO 2021**	**ANNO 2022**
	Disponibilità finanziaria Euro	Disponibilità finanziaria Euro	Disponibilità finanziaria Euro
Entrate aventi destinazione vincolata per legge	€ 40.000,00		
Entrate acquisite mediante contrazione di mutuo			
Entrate acquisite mediante apporti di capitali privati			
Trasferimento di immobili art. 191 D.Lgs. N. 50/2016			
Stanziamento di bilancio			
Altro			
TOTALI	**€ 40.000,00**	**€ -**	**€ -**

Cessione immobili	No	-	€ -

Delegazione amministrativa	No

Apporto capitale privato	No	Importo	€ -
Tipologia capitale privato		(Scegliere tipologia)	

CODICE CPV	CPV4 45246000-3

CODICE CUI	

Conformità urbanistica	Sì	Verifica vincoli ambientali	Sì

Finalità	Qualità ambientale
Stato di progettazione	Stima dei costi

Trimestre / Anno inizio lavori	1	/	2020
Trimestre / Anno fine lavori	4	/	2020

Importo annualità	

Responsabile di PEG	Andrea Brusadin

ENTE: COMUNE DI PORDENONE

SETTORE 4: GESTIONE TERRITORIO, INFRASTRUTTURE, AMBIENTE

SERVIZIO: LAVORI PUBBLICI E MOBILITÀ

U.O.C. DIFESA DEL SUOLO, VIABILITÀ, MOBILITÀ URBANA, PROTEZIONE CIVILE

U.O.S. MOBILITÀ URBANA - VIABILITÀ

PROGRAMMA TRIENNALE DEI LAVORI PUBBLICI
2020 - 2022
OPERA N. 49.20

CODICE C.U.P.	
OGGETTO INTERVENTO	PARCHEGGI IN STRUTTURA - FONDO MANUTENZIONE STRAORDINARIA (Aggregato)
PRIORITA'	1
TIPOLOGIA INTERVENTO	Manutenzione
CATEGORIA INTERVENTO	Stradali
COSTO TOTALE PRESUNTO	**€ 73.200,00**
DISPONIBILITA' FINANZIARIA:	Contributo € 73.200,00

RISORSE DISPONIBILI	**Arco temporale di validità del programma**		
	ANNO 2020	**ANNO 2021**	**ANNO 2022**
	Disponibilità finanziaria Euro	Disponibilità finanziaria Euro	Disponibilità finanziaria Euro
Entrate aventi destinazione vincolata per legge	€ 73.200,00		
Entrate acquisite mediante contrazione di mutuo			
Entrate acquisite mediante apporti di capitali privati			
Trasferimento di immobili art. 191 D.Lgs. N. 50/2016			
Stanziamento di bilancio			
Altro			
TOTALI	**€ 73.200,00**	**€ -**	**€ -**

Cessione immobili	No	-	€ -

Delegazione amministrativa	No

Apporto capitale privato	No	Importo	€ -
Tipologia capitale privato		(Scegliere tipologia)	

CODICE CPV	CPV7 45233141 - 9

CODICE CUI	

Conformità urbanistica	No	Verifica vincoli ambientali	No

Finalità	Qualità urbana
Stato di progettazione	Stima dei costi

Trimestre / Anno inizio lavori	3	/	2020
Trimestre / Anno fine lavori	4	/	2020

Importo annualità	€ 73.200,00

Responsabile di PEG	ANDREA BRUSADIN

ENTE: COMUNE DI PORDENONE

SETTORE 4: GESTIONE TERRITORIO, INFRASTRUTTURE, AMBIENTE

SERVIZIO: LAVORI PUBBLICI E MOBILITÀ

U.O.C. DIFESA DEL SUOLO, VIABILITÀ, MOBILITÀ URBANA, PROTEZIONE CIVILE

U.O.S. MOBILITÀ URBANA - VIABILITÀ

PROGRAMMA TRIENNALE DEI LAVORI PUBBLICI
2020 - 2022
OPERA N. 29.20

CODICE C.U.P.	
OGGETTO INTERVENTO	INTERVENTI DI VIABILITA' E INFRASTRUTTURE STRADALI - MANUTENZIONE STRAORDINARIA (Aggregato)
PRIORITA'	1
TIPOLOGIA INTERVENTO	Manutenzione
CATEGORIA INTERVENTO	Stradali
COSTO TOTALE PRESUNTO	**€ 80.000,00**
DISPONIBILITA' FINANZIARIA:	Oneri di urbanizzazione € 80.000,00

RISORSE DISPONIBILI	**Arco temporale di validità del programma**		
	ANNO 2020	**ANNO 2021**	**ANNO 2022**
	Disponibilità finanziaria Euro	Disponibilità finanziaria Euro	Disponibilità finanziaria Euro
Entrate aventi destinazione vincolata per legge			
Entrate acquisite mediante contrazione di mutuo			
Entrate acquisite mediante apporti di capitali privati			
Trasferimento di immobili art. 191 D.Lgs. N. 50/2016			
Stanziamento di bilancio	€ 80.000,00		
Altro			
TOTALI	**€ 80.000,00**	**€ -**	**€ -**

Cessione immobili	No	-	€ -

Delegazione amministrativa	No

Apporto capitale privato	No	Importo	€ -
Tipologia capitale privato		(Scegliere tipologia)	

CODICE CPV	CPV7 45233141 - 9

CODICE CUI	

Conformità urbanistica	No	Verifica vincoli ambientali	No

Finalità	Conservazione del patrimonio
Stato di progettazione	Stima dei costi

Trimestre / Anno inizio lavori	3	/	2020
Trimestre / Anno fine lavori	4	/	2020

Importo annualità	€ 80.000,00

Responsabile di PEG	ANDREA BRUSADIN

ENTE: COMUNE DI PORDENONE

SETTORE 4: GESTIONE TERRITORIO, INFRASTRUTTURE, AMBIENTE

SERVIZIO: LAVORI PUBBLICI E MOBILITÀ

U.O.C. DIFESA DEL SUOLO, VIABILITÀ, MOBILITÀ URBANA, PROTEZIONE CIVILE

U.O.S. MOBILITÀ URBANA - VIABILITÀ

PROGRAMMA TRIENNALE DEI LAVORI PUBBLICI
2020 - 2022
OPERA N. 30.20

CODICE C.U.P.	
OGGETTO INTERVENTO	INTERVENTI DI IMPIANTISTICA SEMAFORICA (Aggregato)
PRIORITA'	1
TIPOLOGIA INTERVENTO	Manutenzione
CATEGORIA INTERVENTO	Stradali
COSTO TOTALE PRESUNTO	**€ 15.000,00**
DISPONIBILITA' FINANZIARIA:	Oneri di urbanizzazione € 15.000,00

RISORSE DISPONIBILI	**Arco temporale di validità del programma**		
	ANNO 2020	**ANNO 2021**	**ANNO 2022**
	Disponibilità finanziaria Euro	Disponibilità finanziaria Euro	Disponibilità finanziaria Euro
Entrate aventi destinazione vincolata per legge			
Entrate acquisite mediante contrazione di mutuo			
Entrate acquisite mediante apporti di capitali privati			
Trasferimento di immobili art. 191 D.Lgs. N. 50/2016			
Stanziamento di bilancio	€ 15.000,00		
Altro			
TOTALI	**€ 15.000,00**	**€ -**	**€ -**

Cessione immobili	No	-	€ -

Delegazione amministrativa	No

Apporto capitale privato	No	Importo	€ -
Tipologia capitale privato		(Scegliere tipologia)	

CODICE CPV	CPV4 50232000-0

CODICE CUI	

Conformità urbanistica	No	Verifica vincoli ambientali	No

Finalità	Conservazione del patrimonio
Stato di progettazione	Stima dei costi

Trimestre / Anno inizio lavori	3	/	2020
Trimestre / Anno fine lavori	4	/	2020

Importo annualità	€ 15.000,00

Responsabile di PEG	ANDREA BRUSADIN

ENTE: COMUNE DI PORDENONE

SETTORE 4: GESTIONE TERRITORIO, INFRASTRUTTURE, AMBIENTE

SERVIZIO: LAVORI PUBBLICI E MOBILITÀ

U.O.C. DIFESA DEL SUOLO, VIABILITÀ, MOBILITÀ URBANA, PROTEZIONE CIVILE

U.O.S. MOBILITÀ URBANA - VIABILITÀ

PROGRAMMA TRIENNALE DEI LAVORI PUBBLICI
2020 - 2022
OPERA N. 32.20

CODICE C.U.P.	
OGGETTO INTERVENTO	INTERVENTI DI MODERAZIONE DEL TRAFFICO (Aggregato)
PRIORITA'	1
TIPOLOGIA INTERVENTO	Manutenzione
CATEGORIA INTERVENTO	Stradali
COSTO TOTALE PRESUNTO	**€ 40.000,00**
DISPONIBILITA' FINANZIARIA:	Vendita loculi € 20.000,00 Oneri di urbaniz € 20.000,00

RISORSE DISPONIBILI	**Arco temporale di validità del programma**		
	ANNO 2020	**ANNO 2021**	**ANNO 2022**
	Disponibilità finanziaria Euro	Disponibilità finanziaria Euro	Disponibilità finanziaria Euro
Entrate aventi destinazione vincolata per legge			
Entrate acquisite mediante contrazione di mutuo			
Entrate acquisite mediante apporti di capitali privati			
Trasferimento di immobili art. 191 D.Lgs. N. 50/2016			
Stanziamento di bilancio	€ 40.000,00		
Altro			
TOTALI	**€ 40.000,00**	**€ -**	**€ -**

Cessione immobili	No	-	€ -

Delegazione amministrativa	No

Apporto capitale privato	No	Importo	€ -
Tipologia capitale privato		(Scegliere tipologia)	

CODICE CPV	CPV6 45233140-2

CODICE CUI	

Conformità urbanistica	No	Verifica vincoli ambientali	No

Finalità	Qualità ambientale
Stato di progettazione	Stima dei costi

Trimestre / Anno inizio lavori	3	/	2020
Trimestre / Anno fine lavori	4	/	2020

Importo annualità	€ 40.000,00

Responsabile di PEG	ANDREA BRUSADIN

ENTE: COMUNE DI PORDENONE

SETTORE 4: GESTIONE TERRITORIO, INFRASTRUTTURE, AMBIENTE

SERVIZIO: LAVORI PUBBLICI E MOBILITÀ

U.O.C. DIFESA DEL SUOLO, VIABILITÀ, MOBILITÀ URBANA, PROTEZIONE CIVILE

U.O.S. MOBILITÀ URBANA - VIABILITÀ

PROGRAMMA TRIENNALE DEI LAVORI PUBBLICI
2020 - 2022
OPERA N. 31.20

CODICE C.U.P.	
OGGETTO INTERVENTO	PARCHEGGI IN STRUTTURA - MANUTENZIONE STRAORDINARIA (Aggregato)
PRIORITA'	1
TIPOLOGIA INTERVENTO	Manutenzione
CATEGORIA INTERVENTO	Stradali
COSTO TOTALE PRESUNTO	**€ 20.000,00**
DISPONIBILITA' FINANZIARIA:	Vendita loculi € 20.000,00

RISORSE DISPONIBILI	**Arco temporale di validità del programma**		
	ANNO 2019	**ANNO 2020**	**ANNO 2021**
	Disponibilità finanziaria Euro	Disponibilità finanziaria Euro	Disponibilità finanziaria Euro
Entrate aventi destinazione vincolata per legge			
Entrate acquisite mediante contrazione di mutuo			
Entrate acquisite mediante apporti di capitali privati			
Trasferimento di immobili art. 191 D.Lgs. N. 50/2016			
Stanziamento di bilancio	€ 20.000,00		
Altro			
TOTALI	**€ 20.000,00**	**€ -**	**€ -**

Cessione immobili	No	-		€ -
Delegazione amministrativa	No			
Apporto capitale privato	No		Importo	€ -
Tipologia capitale privato			(Scegliere tipologia)	
CODICE CPV			CPV7 45233141 - 9	
CODICE CUI				
Conformità urbanistica	No		Verifica vincoli ambientali	No
Finalità		Conservazione del patrimonio		
Stato di progettazione		Stima dei costi		
Trimestre / Anno inizio lavori			3 /	2020
Trimestre / Anno fine lavori			4 /	2020
Importo annualità		€ 20.000,00		
Responsabile di PEG		ANDREA BRUSADIN		

ENTE: COMUNE DI PORDENONE

SETTORE 4: GESTIONE TERRITORIO, INFRASTRUTTURE, AMBIENTE

SERVIZIO: LAVORI PUBBLICI E MOBILITÀ

U.O.C. POLITICHE ENERGETICHE, MANUTENZIONE IMPIANTI

U.O.S. POLITICHE ENERGETICHE, MANUTENZIONE IMPIANTI

PROGRAMMA TRIENNALE DEI LAVORI PUBBLICI
2020 - 2022
OPERA N. 35.20

CODICE C.U.P.	
OGGETTO INTERVENTO	Illuminazione Pubblica - Interventi di rinnovo e adeguamento normativo linee. (Aggregato)
PRIORITA'	1
TIPOLOGIA INTERVENTO	Manutenzione
CATEGORIA INTERVENTO	Altre infrastrutture del settore energetico
COSTO TOTALE PRESUNTO	**€ 70.000,00**
DISPONIBILITA' FINANZIARIA:	Oneri urbanizzazione

RISORSE DISPONIBILI	**Arco temporale di validità del programma**		
	ANNO 2020	**ANNO 2021**	**ANNO 2022**
	Disponibilità finanziaria Euro	Disponibilità finanziaria Euro	Disponibilità finanziaria Euro
Entrate aventi destinazione vincolata per legge			
Entrate acquisite mediante contrazione di mutuo			
Entrate acquisite mediante apporti di capitali privati			
Trasferimento di immobili art. 191 D.Lgs. N. 50/2016			
Stanziamento di bilancio	€ 70.000,00		
Altro			
TOTALI	**€ 70.000,00**	**€ -**	**€ -**

Cessione immobili	No	-	€ -

Delegazione amministrativa	No

Apporto capitale privato	No	Importo	€ -
Tipologia capitale privato		(Scegliere tipologia)	

CODICE CPV	

CODICE CUI	

Conformità urbanistica	No	Verifica vincoli ambientali	No

Finalità	Adeguamento normativo/sismico
Stato di progettazione	Stima dei costi

Trimestre / Anno inizio lavori	1	/	2020
Trimestre / Anno fine lavori	4	/	2020

Importo annualità	€ 70.000,00

Responsabile di PEG	Arch. Maurizio Gobbato

ENTE: COMUNE DI PORDENONE

SETTORE 4: GESTIONE TERRITORIO, INFRASTRUTTURE, AMBIENTE

SERVIZIO: LAVORI PUBBLICI E MOBILITÀ

U.O.C. POLITICHE ENERGETICHE, MANUTENZIONE IMPIANTI

U.O.S. POLITICHE ENERGETICHE, MANUTENZIONE IMPIANTI

PROGRAMMA TRIENNALE DEI LAVORI PUBBLICI
2020 - 2022
OPERA N. 65.20

CODICE C.U.P.	
OGGETTO INTERVENTO	Illuminazione Pubblica - Interventi sostituzione pali. (Aggregato)
PRIORITA'	1
TIPOLOGIA INTERVENTO	Manutenzione
CATEGORIA INTERVENTO	Altre infrastrutture del settore energetico
COSTO TOTALE PRESUNTO	**€ 25.000,00**
DISPONIBILITA' FINANZIARIA:	Oneri urbanizzazione

RISORSE DISPONIBILI	**Arco temporale di validità del programma**		
	ANNO 2020	**ANNO 2021**	**ANNO 2022**
	Disponibilità finanziaria Euro	Disponibilità finanziaria Euro	Disponibilità finanziaria Euro
Entrate aventi destinazione vincolata per legge			
Entrate acquisite mediante contrazione di mutuo			
Entrate acquisite mediante apporti di capitali privati			
Trasferimento di immobili art. 191 D.Lgs. N. 50/2016			
Stanziamento di bilancio	€ 25.000,00		
Altro			
TOTALI	**€ 25.000,00**	**€ -**	**€ -**

Cessione immobili	No	-	€ -

Delegazione amministrativa	No

Apporto capitale privato	No	Importo	€ -
Tipologia capitale privato		(Scegliere tipologia)	

CODICE CPV	

CODICE CUI	

Conformità urbanistica	No	Verifica vincoli ambientali	No

Finalità	Adeguamento normativo/sismico
Stato di progettazione	Stima dei costi

Trimestre / Anno inizio lavori	1	/	2020
Trimestre / Anno fine lavori	4	/	2020

Importo annualità	€ 25.000,00

Responsabile di PEG	Arch. Maurizio Gobbato

Comune di Pordenone

PROGRAMMA TRIENNALE DEI LAVORI PUBBLICI 2020 - 2022

SCHEDE ANNO 2021

ENTE: COMUNE DI PORDENONE

SETTORE 4: GESTIONE TERRITORIO, INFRASTRUTTURE, AMBIENTE

SERVIZIO: LAVORI PUBBLICI E MOBILITÀ

U.O.C. EDILIZIA PUBBLICA, CULTURALE, SPORT, CIMITERI

U.O.S. EDILIZIA PUBBLICA E CULTURALE

PROGRAMMA TRIENNALE DEI LAVORI PUBBLICI
2020 - 2022
OPERA N. 12.21

CODICE C.U.P.	
OGGETTO INTERVENTO	Edifici culturali - adeguamenti e manutenzioni straordinarie (Aggregato)
PRIORITA'	2
TIPOLOGIA INTERVENTO	Manutenzione
CATEGORIA INTERVENTO	Beni culturali
COSTO TOTALE PRESUNTO	**€ 40.000,00**
DISPONIBILITA' FINANZIARIA:	40000 Oneri urbanizzazione

RISORSE DISPONIBILI	**Arco temporale di validità del programma**		
	ANNO 2020	**ANNO 2021**	**ANNO 2022**
	Disponibilità finanziaria Euro	Disponibilità finanziaria Euro	Disponibilità finanziaria Euro
Entrate aventi destinazione vincolata per legge			
Entrate acquisite mediante contrazione di mutuo			
Entrate acquisite mediante apporti di capitali privati			
Trasferimento di immobili art. 191 D.Lgs. N. 50/2016			
Stanziamento di bilancio		€ 40.000,00	
Altro			
TOTALI	**€ -**	**€ 40.000,00**	**€ -**

Cessione immobili	No	-	€ -

Delegazione amministrativa	No

Apporto capitale privato	No	Importo	€ -
Tipologia capitale privato		(Scegliere tipologia)	

CODICE CPV	CPV4 45454000-4

CODICE CUI	

Conformità urbanistica	No	Verifica vincoli ambientali	NO

Finalità	Conservazione del patrimonio
Stato di progettazione	Stima dei costi

Trimestre / Anno inizio lavori	1	/	2021
Trimestre / Anno fine lavori	4	/	2021

Importo annualità	€ 40.000,00

Responsabile di PEG	GUIDO LUTMAN

ENTE: COMUNE DI PORDENONE

SETTORE 4: GESTIONE TERRITORIO, INFRASTRUTTURE, AMBIENTE

SERVIZIO: LAVORI PUBBLICI E MOBILITÀ

U.O.C. SICUREZZA, EDILIZIA SCOLASTICA E ASSISTENZIALE, MANUTENZIONI

U.O.S. EDILIZIA SCOLASTICA E ASSISTENZIALE

PROGRAMMA TRIENNALE DEI LAVORI PUBBLICI
2020 - 2022
OPERA N. 17.21

CODICE C.U.P.	
OGGETTO INTERVENTO	Edilizia Sociale - Manutenzioni straordinarie (Aggregato)
PRIORITA'	2
TIPOLOGIA INTERVENTO	Manutenzione
CATEGORIA INTERVENTO	Edilizia sociale e scolastica
COSTO TOTALE PRESUNTO	**€ 20.000,00**
DISPONIBILITA' FINANZIARIA:	Oneri di urbanizzazione

RISORSE DISPONIBILI	**Arco temporale di validità del programma**		
	ANNO 2020	**ANNO 2021**	**ANNO 2022**
	Disponibilità finanziaria Euro	Disponibilità finanziaria Euro	Disponibilità finanziaria Euro
Entrate aventi destinazione vincolata per legge			
Entrate acquisite mediante contrazione di mutuo			
Entrate acquisite mediante apporti di capitali privati			
Trasferimento di immobili art. 191 D.Lgs. N. 50/2016			
Stanziamento di bilancio		€ 20.000,00	
Altro			
TOTALI	**€ -**	**€ 20.000,00**	**€ -**

Cessione immobili	No	-	€ -

Delegazione amministrativa	No

Apporto capitale privato	No	Importo	€ -
Tipologia capitale privato		(Scegliere tipologia)	

CODICE CPV	CPV7 45262522-6

CODICE CUI	

Conformità urbanistica	No	Verifica vincoli ambientali	No

Finalità	Conservazione del patrimonio
Stato di progettazione	(Scegliere stato di progettazione)

Trimestre / Anno inizio lavori	1	/	2021
Trimestre / Anno fine lavori	4	/	2021

Importo annualità	€ 20.000,00

Responsabile di PEG	ARCH. TIZIANO DEL MESTRE

ENTE: COMUNE DI PORDENONE

SETTORE 4: GESTIONE TERRITORIO, INFRASTRUTTURE, AMBIENTE

SERVIZIO: LAVORI PUBBLICI E MOBILITÀ

U.O.C. SICUREZZA, EDILIZIA SCOLASTICA E ASSISTENZIALE, MANUTENZIONI

U.O.S. EDILIZIA SCOLASTICA E ASSISTENZIALE

PROGRAMMA TRIENNALE DEI LAVORI PUBBLICI
2019 - 2021
OPERA N. 18.21

CODICE C.U.P.	
OGGETTO INTERVENTO	Asili Nido - Manutenzioni straordinarie (Aggregato)
PRIORITA'	2
TIPOLOGIA INTERVENTO	Manutenzione
CATEGORIA INTERVENTO	Edilizia sociale e scolastica
COSTO TOTALE PRESUNTO	**€ 20.000,00**
DISPONIBILITA' FINANZIARIA:	Oneri di urbanizzazione

RISORSE DISPONIBILI	**Arco temporale di validità del programma**		
	ANNO 2020	**ANNO 2021**	**ANNO 2022**
	Disponibilità finanziaria Euro	Disponibilità finanziaria Euro	Disponibilità finanziaria Euro
Entrate aventi destinazione vincolata per legge			
Entrate acquisite mediante contrazione di mutuo			
Entrate acquisite mediante apporti di capitali privati			
Trasferimento di immobili art. 191 D.Lgs. N. 50/2016			
Stanziamento di bilancio		€ 20.000,00	
Altro			
TOTALI	**€ -**	**€ 20.000,00**	**€ -**

Cessione immobili	No	-	€ -

Delegazione amministrativa	No

Apporto capitale privato	No	Importo	€ -
Tipologia capitale privato		(Scegliere tipologia)	

CODICE CPV	CPV7 45262522-6

CODICE CUI	

Conformità urbanistica	No	Verifica vincoli ambientali	No

Finalità	Conservazione del patrimonio
Stato di progettazione	Stima dei costi

Trimestre / Anno inizio lavori	1	/	2021
Trimestre / Anno fine lavori	4	/	2021

Importo annualità	€ 20.000,00

Responsabile di PEG	Tiziano Del Mestre

ENTE: COMUNE DI PORDENONE

SETTORE 4: GESTIONE TERRITORIO, INFRASTRUTTURE, AMBIENTE

SERVIZIO: LAVORI PUBBLICI E MOBILITÀ

U.O.C. SICUREZZA, EDILIZIA SCOLASTICA E ASSISTENZIALE, MANUTENZIONI

U.O.S. EDILIZIA SCOLASTICA E ASSISTENZIALE

PROGRAMMA TRIENNALE DEI LAVORI PUBBLICI
2020 - 2022
OPERA N. 19.21

CODICE C.U.P.	
OGGETTO INTERVENTO	Scuole Materne - Manutenzioni straordinarie (Aggregato)
PRIORITA'	2
TIPOLOGIA INTERVENTO	Manutenzione
CATEGORIA INTERVENTO	Edilizia sociale e scolastica
COSTO TOTALE PRESUNTO	**€ 20.000,00**
DISPONIBILITA' FINANZIARIA:	Oneri di urbanizzazione

RISORSE DISPONIBILI	**Arco temporale di validità del programma**		
	ANNO 2020	**ANNO 2021**	**ANNO 2022**
	Disponibilità finanziaria Euro	Disponibilità finanziaria Euro	Disponibilità finanziaria Euro
Entrate aventi destinazione vincolata per legge			
Entrate acquisite mediante contrazione di mutuo			
Entrate acquisite mediante apporti di capitali privati			
Trasferimento di immobili art. 191 D.Lgs. N. 50/2016			
Stanziamento di bilancio		€ 20.000,00	
Altro			
TOTALI	**€ -**	**€ 20.000,00**	**€ -**

Cessione immobili	No	-	€ -

Delegazione amministrativa	No

Apporto capitale privato	No	Importo	€ -
Tipologia capitale privato		(Scegliere tipologia)	

CODICE CPV	CPV7 45262522-6

CODICE CUI	

Conformità urbanistica	No	Verifica vincoli ambientali	No

Finalità	Conservazione del patrimonio
Stato di progettazione	Stima dei costi

Trimestre / Anno inizio lavori	1	/	2021
Trimestre / Anno fine lavori	4	/	2021

Importo annualità	€ 20.000,00

Responsabile di PEG	Tiziano Del Mestre

ENTE: COMUNE DI PORDENONE

SETTORE 4: GESTIONE TERRITORIO, INFRASTRUTTURE, AMBIENTE

SERVIZIO: LAVORI PUBBLICI E MOBILITÀ

U.O.C. SICUREZZA, EDILIZIA SCOLASTICA E ASSISTENZIALE, MANUTENZIONI

U.O.S. EDILIZIA SCOLASTICA E ASSISTENZIALE

PROGRAMMA TRIENNALE DEI LAVORI PUBBLICI
2020 - 2022
OPERA N. 20.21

CODICE C.U.P.	
OGGETTO INTERVENTO	Scuole Elementari - Manutenzioni straordinarie (Aggregato)
PRIORITA'	2
TIPOLOGIA INTERVENTO	Manutenzione
CATEGORIA INTERVENTO	Edilizia sociale e scolastica
COSTO TOTALE PRESUNTO	**€ 40.000,00**
DISPONIBILITA' FINANZIARIA:	oneri di urbanizzazione

RISORSE DISPONIBILI	**Arco temporale di validità del programma**		
	ANNO 2020	**ANNO 2021**	**ANNO 2022**
	Disponibilità finanziaria Euro	Disponibilità finanziaria Euro	Disponibilità finanziaria Euro
Entrate aventi destinazione vincolata per legge			
Entrate acquisite mediante contrazione di mutuo			
Entrate acquisite mediante apporti di capitali privati			
Trasferimento di immobili art. 191 D.Lgs. N. 50/2016			
Stanziamento di bilancio		€ 40.000,00	
Altro			
TOTALI	**€ -**	**€ 40.000,00**	**€ -**

Cessione immobili	No	-	€ -

Delegazione amministrativa	No

Apporto capitale privato	No	Importo	€ -
Tipologia capitale privato		(Scegliere tipologia)	

CODICE CPV	CPV7 45262522-6

CODICE CUI	

Conformità urbanistica	No	Verifica vincoli ambientali	No

Finalità	Conservazione del patrimonio
Stato di progettazione	Stima dei costi

Trimestre / Anno inizio lavori	1	/	2021
Trimestre / Anno fine lavori	4	/	2021

Importo annualità	€ 40.000,00

Responsabile di PEG	Tiziano Del Mestre

ENTE: COMUNE DI PORDENONE

SETTORE 4: GESTIONE TERRITORIO, INFRASTRUTTURE, AMBIENTE

SERVIZIO: LAVORI PUBBLICI E MOBILITÀ

U.O.C. SICUREZZA, EDILIZIA SCOLASTICA E ASSISTENZIALE, MANUTENZIONI

U.O.S. EDILIZIA SCOLASTICA E ASSISTENZIALE

PROGRAMMA TRIENNALE DEI LAVORI PUBBLICI
2020 - 2022
OPERA N. 21.21

CODICE C.U.P.	
OGGETTO INTERVENTO	Scuole Medie - Manutenzioni straordinarie (Aggregato)
PRIORITA'	2
TIPOLOGIA INTERVENTO	Manutenzione
CATEGORIA INTERVENTO	Edilizia sociale e scolastica
COSTO TOTALE PRESUNTO	**€ 30.000,00**
DISPONIBILITA' FINANZIARIA:	oneri di urbanizzazione

RISORSE DISPONIBILI	**Arco temporale di validità del programma**		
	ANNO 2020	**ANNO 2021**	**ANNO 2022**
	Disponibilità finanziaria Euro	Disponibilità finanziaria Euro	Disponibilità finanziaria Euro
Entrate aventi destinazione vincolata per legge			
Entrate acquisite mediante contrazione di mutuo			
Entrate acquisite mediante apporti di capitali privati			
Trasferimento di immobili art. 191 D.Lgs. N. 50/2016			
Stanziamento di bilancio		€ 30.000,00	
Altro			
TOTALI	**€ -**	**€ 30.000,00**	**€ -**

Cessione immobili	No	-	€ -

Delegazione amministrativa	No

Apporto capitale privato	No	Importo	€ -
Tipologia capitale privato		(Scegliere tipologia)	

CODICE CPV	CPV7 45262522-6

CODICE CUI	

Conformità urbanistica	No	Verifica vincoli ambientali	No

Finalità	Conservazione del patrimonio
Stato di progettazione	Stima dei costi

Trimestre / Anno inizio lavori	1	/	2021
Trimestre / Anno fine lavori	4	/	2021

Importo annualità	€ 30.000,00

Responsabile di PEG	Tiziano Del Mestre

ENTE: COMUNE DI PORDENONE

SETTORE 4: GESTIONE TERRITORIO, INFRASTRUTTURE, AMBIENTE

SERVIZIO: LAVORI PUBBLICI E MOBILITÀ

U.O.C. SICUREZZA, EDILIZIA SCOLASTICA E ASSISTENZIALE, MANUTENZIONI

U.O.S. EDILIZIA SCOLASTICA E ASSISTENZIALE

PROGRAMMA TRIENNALE DEI LAVORI PUBBLICI
2020 - 2022
OPERA N. 27.21

CODICE C.U.P.	
OGGETTO INTERVENTO	Edifici scolastici - Manutenzione straordinaria (Aggregato)
PRIORITA'	2
TIPOLOGIA INTERVENTO	Manutenzione
CATEGORIA INTERVENTO	Edilizia sociale e scolastica
COSTO TOTALE PRESUNTO	**€ 30.000,00**
DISPONIBILITA' FINANZIARIA:	vendita loculi e concessioni aree cimiteriali

RISORSE DISPONIBILI	**Arco temporale di validità del programma**		
	ANNO 2020	**ANNO 2021**	**ANNO 2022**
	Disponibilità finanziaria Euro	Disponibilità finanziaria Euro	Disponibilità finanziaria Euro
Entrate aventi destinazione vincolata per legge			
Entrate acquisite mediante contrazione di mutuo			
Entrate acquisite mediante apporti di capitali privati			
Trasferimento di immobili art. 191 D.Lgs. N. 50/2016			
Stanziamento di bilancio		€ 30.000,00	
Altro			
TOTALI	**€ -**	**€ 30.000,00**	**€ -**

Cessione immobili	No	-	€ -

Delegazione amministrativa	No

Apporto capitale privato	No	Importo	€ -
Tipologia capitale privato		(Scegliere tipologia)	

CODICE CPV	CPV7 45262522-6

CODICE CUI	

Conformità urbanistica	No	Verifica vincoli ambientali	No

Finalità	Conservazione del patrimonio
Stato di progettazione	Stima dei costi

Trimestre / Anno inizio lavori	1	/	2021
Trimestre / Anno fine lavori	4	/	2021

Importo annualità	€ 30.000,00

Responsabile di PEG	Tiziano Del Mestre

ENTE: COMUNE DI PORDENONE

SETTORE 4: GESTIONE TERRITORIO, INFRASTRUTTURE, AMBIENTE

SERVIZIO: LAVORI PUBBLICI E MOBILITÀ

U.O.C. SICUREZZA, EDILIZIA SCOLASTICA E ASSISTENZIALE, MANUTENZIONI

U.O.S. EDILIZIA SCOLASTICA E ASSISTENZIALE

PROGRAMMA TRIENNALE DEI LAVORI PUBBLICI
2020 - 2022
OPERA N. 32.18

CODICE C.U.P.	
OGGETTO INTERVENTO	Centro Studi - Sistemazione giardino -
PRIORITA'	2
TIPOLOGIA INTERVENTO	Manutenzione
CATEGORIA INTERVENTO	Edilizia sociale e scolastica
COSTO TOTALE PRESUNTO	**€ 50.000,00**
DISPONIBILITA' FINANZIARIA:	Vendita azioni ATAP

RISORSE DISPONIBILI	**Arco temporale di validità del programma**		
	ANNO 2020	**ANNO 2021**	**ANNO 2022**
	Disponibilità finanziaria Euro	Disponibilità finanziaria Euro	Disponibilità finanziaria Euro
Entrate aventi destinazione vincolata per legge			
Entrate acquisite mediante contrazione di mutuo			
Entrate acquisite mediante apporti di capitali privati			
Trasferimento di immobili art. 191 D.Lgs. N. 50/2016			
Stanziamento di bilancio			
Altro		€ 50.000,00	
TOTALI	**€ -**	**€ 50.000,00**	**€ -**

Cessione immobili	No	-	€ -

Delegazione amministrativa	No

Apporto capitale privato	No	Importo	€ -
Tipologia capitale privato		(Scegliere tipologia)	

CODICE CPV	CPV7 45262522-6

CODICE CUI	

Conformità urbanistica	No	Verifica vincoli ambientali	No

Finalità	Conservazione del patrimonio
Stato di progettazione	Stima dei costi

Trimestre / Anno inizio lavori	2	/	2021
Trimestre / Anno fine lavori	4	/	2021

Importo annualità	€ 50.000,00

Responsabile di PEG	Tiziano Del Mestre

ESTRATTO PRGC

scala 1:2000

ENTE: COMUNE DI PORDENONE

SETTORE 4: GESTIONE TERRITORIO, INFRASTRUTTURE, AMBIENTE

SERVIZIO: LAVORI PUBBLICI E MOBILITÀ

U.O.C. EDILIZIA PUBBLICA, CULTURALE, SPORT, CIMITERI

U.O.S. EDILIZIA PUBBLICA E CULTURALE

PROGRAMMA TRIENNALE DEI LAVORI PUBBLICI
2020 - 2022
OPERA N. 37.21

CODICE C.U.P.	
OGGETTO INTERVENTO	Edilizia Pubblica - Manutenzioni straordinarie (Aggregato)
PRIORITA'	2
TIPOLOGIA INTERVENTO	Manutenzione
CATEGORIA INTERVENTO	Direzionale e amministrativo
COSTO TOTALE PRESUNTO	**€ 230.000,00**
DISPONIBILITA' FINANZIARIA:	80000 Oneri urbaniz. - 150000 Vendita azioni ATAP

RISORSE DISPONIBILI	**Arco temporale di validità del programma**		
	ANNO 2020	**ANNO 2021**	**ANNO 2022**
	Disponibilità finanziaria Euro	Disponibilità finanziaria Euro	Disponibilità finanziaria Euro
Entrate aventi destinazione vincolata per legge			
Entrate acquisite mediante contrazione di mutuo			
Entrate acquisite mediante apporti di capitali privati			
Trasferimento di immobili art. 191 D.Lgs. N. 50/2016			
Stanziamento di bilancio		€ 80.000,00	
Altro		€ 150.000,00	
TOTALI	**€ -**	**€ 230.000,00**	**€ -**

Cessione immobili	No	-	€ -

Delegazione amministrativa	No

Apporto capitale privato	No	Importo	€ -
Tipologia capitale privato		(Scegliere tipologia)	

CODICE CPV	CPV4 45454000-4

CODICE CUI	

Conformità urbanistica	No	Verifica vincoli ambientali	No

Finalità	Conservazione del patrimonio
Stato di progettazione	Stima dei costi

Trimestre / Anno inizio lavori	1	/	2021
Trimestre / Anno fine lavori	4	/	2021

Importo annualità	€ 230.000,00

Responsabile di PEG	Guido Lutman

ENTE: COMUNE DI PORDENONE

SETTORE 4: GESTIONE TERRITORIO, INFRASTRUTTURE, AMBIENTE

SERVIZIO: LAVORI PUBBLICI E MOBILITÀ

U.O.C. POLITICHE ENERGETICHE, MANUTENZIONE IMPIANTI

U.O.S. POLITICHE ENERGETICHE, MANUTENZIONE IMPIANTI

PROGRAMMA TRIENNALE DEI LAVORI PUBBLICI
2020 - 2022
OPERA N. 15.21

CODICE C.U.P.	
OGGETTO INTERVENTO	Riqualificazione centrali termiche (Aggregato)
PRIORITA'	2
TIPOLOGIA INTERVENTO	Manutenzione
CATEGORIA INTERVENTO	Altra edilizia pubblica
COSTO TOTALE PRESUNTO	**€ 40.000,00**
DISPONIBILITA' FINANZIARIA:	Oneri di urbanizzazione

RISORSE DISPONIBILI	**Arco temporale di validità del programma**		
	ANNO 2020	**ANNO 2021**	**ANNO 2022**
	Disponibilità finanziaria Euro	Disponibilità finanziaria Euro	Disponibilità finanziaria Euro
Entrate aventi destinazione vincolata per legge			
Entrate acquisite mediante contrazione di mutuo			
Entrate acquisite mediante apporti di capitali privati			
Trasferimento di immobili art. 191 D.Lgs. N. 50/2016			
Stanziamento di bilancio		€ 40.000,00	
Altro			
TOTALI	**€ -**	**€ 40.000,00**	**€ -**

Cessione immobili	No	-	€ -

Delegazione amministrativa	No

Apporto capitale privato	No	Importo	€ -
Tipologia capitale privato		(Scegliere tipologia)	

CODICE CPV	

CODICE CUI	

Conformità urbanistica	No	Verifica vincoli ambientali	No

Finalità	Adeguamento normativo/sismico
Stato di progettazione	Stima dei costi

Trimestre / Anno inizio lavori	1	/	2021
Trimestre / Anno fine lavori	4	/	2021

Importo annualità	€ 40.000,00

Responsabile di PEG	Arch. Maurizio Gobbato

ENTE: COMUNE DI PORDENONE

SETTORE 4: GESTIONE TERRITORIO, INFRASTRUTTURE, AMBIENTE

SERVIZIO: LAVORI PUBBLICI E MOBILITÀ

U.O.C. SICUREZZA, EDILIZIA SCOLASTICA E ASSISTENZIALE, MANUTENZIONI

U.O.S. EDILIZIA SCOLASTICA E ASSISTENZIALE

PROGRAMMA TRIENNALE DEI LAVORI PUBBLICI
2020 - 2022
OPERA N. 26.21

CODICE C.U.P.	
OGGETTO INTERVENTO	Adeguamento presidi sicurezza strutture diverse -
PRIORITA'	2
TIPOLOGIA INTERVENTO	Manutenzione
CATEGORIA INTERVENTO	Altra edilizia pubblica
COSTO TOTALE PRESUNTO	**€ 70.000,00**
DISPONIBILITA' FINANZIARIA:	Vendita loculi e concessioni aree cimiteriali

RISORSE DISPONIBILI	**Arco temporale di validità del programma**		
	ANNO 2020	**ANNO 2021**	**ANNO 2022**
	Disponibilità finanziaria Euro	Disponibilità finanziaria Euro	Disponibilità finanziaria Euro
Entrate aventi destinazione vincolata per legge			
Entrate acquisite mediante contrazione di mutuo			
Entrate acquisite mediante apporti di capitali privati			
Trasferimento di immobili art. 191 D.Lgs. N. 50/2016			
Stanziamento di bilancio		€ 70.000,00	
Altro			
TOTALI	**€ -**	**€ 70.000,00**	**€ -**

Cessione immobili	No	-	€ -

Delegazione amministrativa	No

Apporto capitale privato	No	Importo	€ -
Tipologia capitale privato		(Scegliere tipologia)	

CODICE CPV	CPV7 45262522-6
CODICE CUI	

Conformità urbanistica	Sì	Verifica vincoli ambientali	Sì

Finalità	Conservazione del patrimonio
Stato di progettazione	Studio di fattibilità

Trimestre / Anno inizio lavori	1	/	2021
Trimestre / Anno fine lavori	4	/	2021

Importo annualità	€ 70.000,00

Responsabile di PEG	Arch. Tiziano Del Mestre

ENTE: COMUNE DI PORDENONE

SETTORE 4: GESTIONE TERRITORIO, INFRASTRUTTURE, AMBIENTE

SERVIZIO: LAVORI PUBBLICI E MOBILITÀ

U.O.C. EDILIZIA PUBBLICA, CULTURALE, SPORT, CIMITERI

U.O.S. EDILIZIA PUBBLICA E CULTURALE

PROGRAMMA TRIENNALE DEI LAVORI PUBBLICI
2019 - 2021
OPERA N. 18.20

CODICE C.U.P.	
OGGETTO INTERVENTO	Monumento ai caduti di piazzale Ellero - Restauro e sistemazioni esterne
PRIORITA'	2
TIPOLOGIA INTERVENTO	Manutenzione
CATEGORIA INTERVENTO	Altra edilizia pubblica
COSTO TOTALE PRESUNTO	**€ 50.000,00**
DISPONIBILITA' FINANZIARIA:	Spese finanziate con vendita azioni ATAP

RISORSE DISPONIBILI	**Arco temporale di validità del programma**		
	ANNO 2019	**ANNO 2020**	**ANNO 2021**
	Disponibilità finanziaria Euro	Disponibilità finanziaria Euro	Disponibilità finanziaria Euro
Entrate aventi destinazione vincolata per legge			
Entrate acquisite mediante contrazione di mutuo			
Entrate acquisite mediante apporti di capitali privati			
Trasferimento di immobili art. 191 D.Lgs. N. 50/2016			
Stanziamento di bilancio			
Altro		€ 50.000,00	
TOTALI	**€ -**	**€ 50.000,00**	**€ -**

Cessione immobili	No	-	€ -

Delegazione amministrativa	No

Apporto capitale privato	No	Importo	€ -
Tipologia capitale privato		(Scegliere tipologia)	

CODICE CPV	CPV5 45454100-5
CODICE CUI	

Conformità urbanistica	No	Verifica vincoli ambientali	No

Finalità	Conservazione del patrimonio
Stato di progettazione	Stima dei costi

Trimestre / Anno inizio lavori	1	/	2021
Trimestre / Anno fine lavori	4	/	2021

Importo annualità	€ 50.000,00

Responsabile di PEG	Guido Lutman

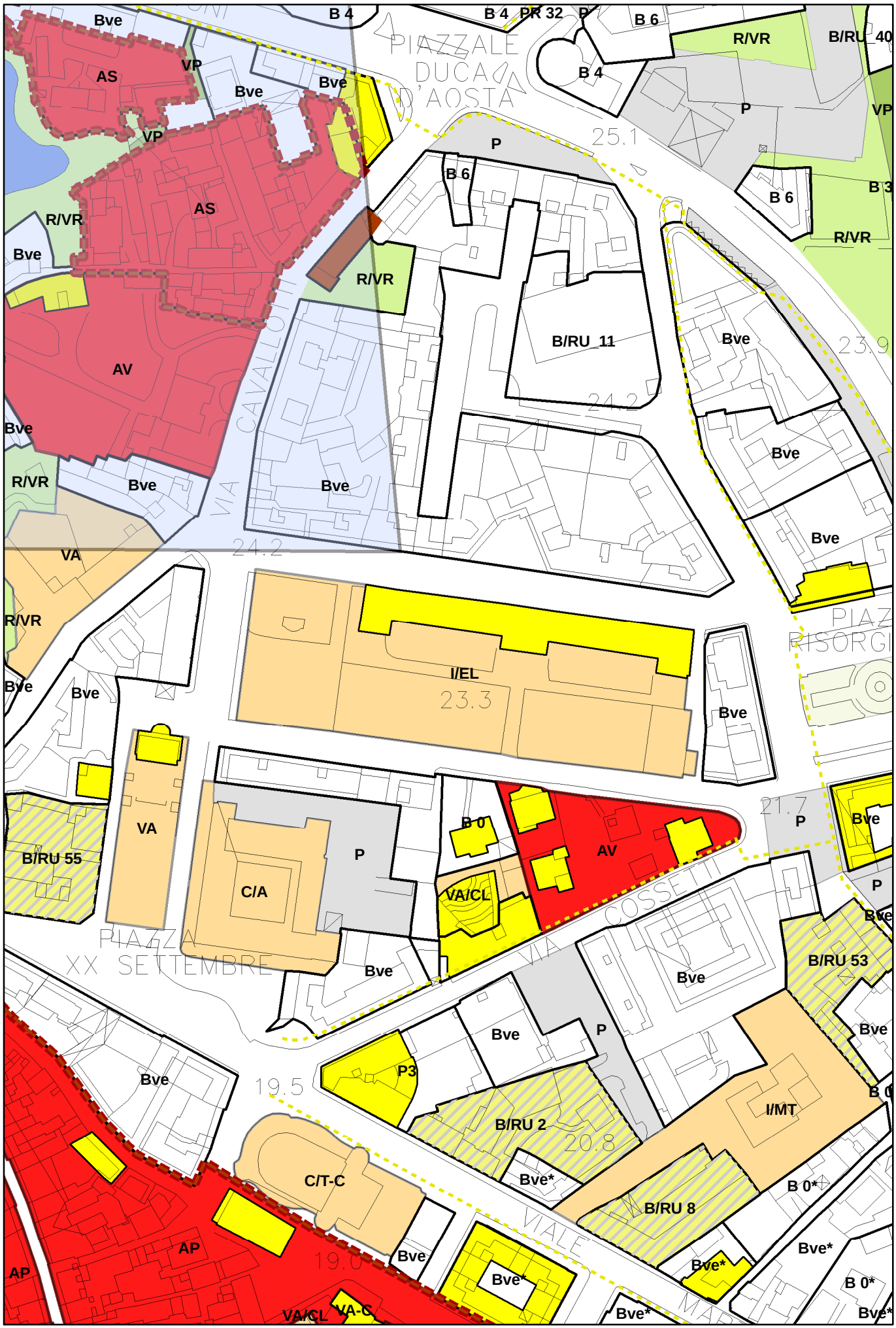

ESTRATTO PRGC

scala 1:2000

ENTE: COMUNE DI PORDENONE

SETTORE 4: GESTIONE TERRITORIO, INFRASTRUTTURE, AMBIENTE

SERVIZIO: LAVORI PUBBLICI E MOBILITÀ

U.O.C. SICUREZZA, EDILIZIA SCOLASTICA E ASSISTENZIALE, MANUTENZIONI

U.O.S. EDILIZIA SCOLASTICA E ASSISTENZIALE

PROGRAMMA TRIENNALE DEI LAVORI PUBBLICI
2020 - 2022
OPERA N. 28.21

CODICE C.U.P.	
OGGETTO INTERVENTO	Casa Serena - Manutenzioni straordinarie (Aggregato)
PRIORITA'	2
TIPOLOGIA INTERVENTO	Manutenzione
CATEGORIA INTERVENTO	Edilizia sanitaria
COSTO TOTALE PRESUNTO	**€ 30.000,00**
DISPONIBILITA' FINANZIARIA:	Vendita loculi e concessioni aree cimiteriali

RISORSE DISPONIBILI	**Arco temporale di validità del programma**		
	ANNO 2020	**ANNO 2021**	**ANNO 2022**
	Disponibilità finanziaria Euro	Disponibilità finanziaria Euro	Disponibilità finanziaria Euro
Entrate aventi destinazione vincolata per legge			
Entrate acquisite mediante contrazione di mutuo			
Entrate acquisite mediante apporti di capitali privati			
Trasferimento di immobili art. 191 D.Lgs. N. 50/2016			
Stanziamento di bilancio			
Altro		€ 30.000,00	
TOTALI	**€ -**	**€ 30.000,00**	**€ -**

Cessione immobili	No	-	€ -

Delegazione amministrativa	No

Apporto capitale privato	No	Importo	€ -
Tipologia capitale privato		(Scegliere tipologia)	

CODICE CPV	CPV7 45262522-6

CODICE CUI	

Conformità urbanistica	No	Verifica vincoli ambientali	No

Finalità	Conservazione del patrimonio
Stato di progettazione	Studio di fattibilità

Trimestre / Anno inizio lavori	1	/	2021
Trimestre / Anno fine lavori	4	/	2021

Importo annualità	€ 30.000,00

Responsabile di PEG	Arch. Tiziano Del Mestre

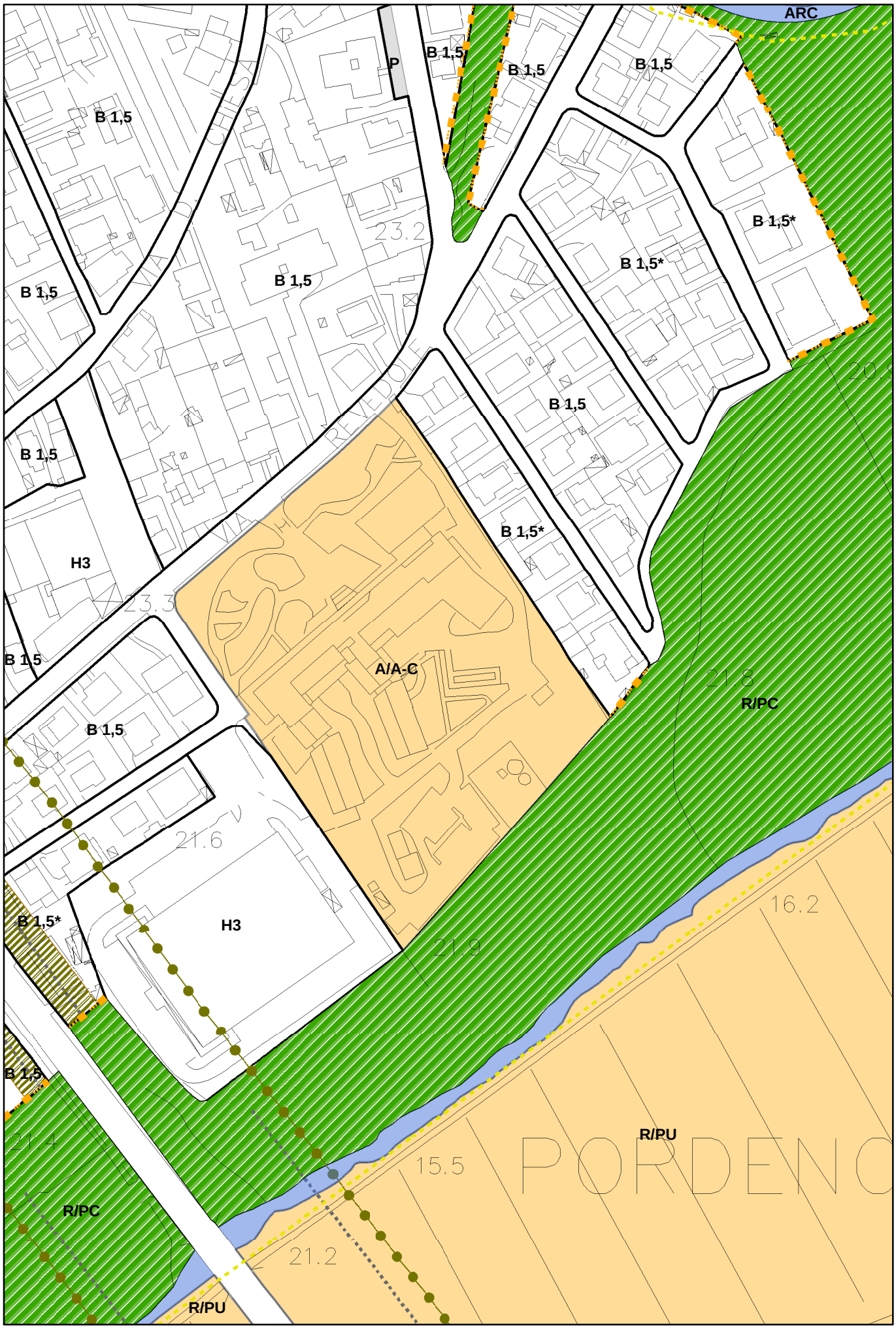

ESTRATTO PRGC

scala 1:2000

ENTE: COMUNE DI PORDENONE

SETTORE 4: GESTIONE TERRITORIO, INFRASTRUTTURE, AMBIENTE

SERVIZIO: LAVORI PUBBLICI E MOBILITÀ

U.O.C. EDILIZIA PUBBLICA, CULTURALE, SPORT, CIMITERI

U.O.S. IMPIANTI SPORTIVI E CIMITERI

PROGRAMMA TRIENNALE DEI LAVORI PUBBLICI
2020 - 2022
OPERA N. 13.21

CODICE C.U.P.	
OGGETTO INTERVENTO	Impianti sportivi - Adeguamenti e manutenzioni straordinarie (Aggregato)
PRIORITA'	1
TIPOLOGIA INTERVENTO	Manutenzione
CATEGORIA INTERVENTO	Sport e spettacolo
COSTO TOTALE PRESUNTO	**€ 90.000,00**
DISPONIBILITA' FINANZIARIA:	Oneri di urbanuizzazione, vendita loculi, vendita azioni ATAP

RISORSE DISPONIBILI	**Arco temporale di validità del programma**		
	ANNO 2020	**ANNO 2021**	**ANNO 2022**
	Disponibilità finanziaria Euro	Disponibilità finanziaria Euro	Disponibilità finanziaria Euro
Entrate aventi destinazione vincolata per legge			
Entrate acquisite mediante contrazione di mutuo			
Entrate acquisite mediante apporti di capitali privati			
Trasferimento di immobili art. 191 D.Lgs. N. 50/2016			
Stanziamento di bilancio		€ 90.000,00	
Altro			
TOTALI	**€ -**	**€ 90.000,00**	**€ -**

Cessione immobili	No	-	€ -

Delegazione amministrativa	No

Apporto capitale privato	No	Importo	€ -
Tipologia capitale privato		(Scegliere tipologia)	

CODICE CPV	CPV6 45212290-5

CODICE CUI	

Conformità urbanistica	No	Verifica vincoli ambientali	No

Finalità	Conservazione del patrimonio
Stato di progettazione	Stima dei costi

Trimestre / Anno inizio lavori	1	/	2021
Trimestre / Anno fine lavori	4	/	2021

Importo annualità	€ 90.000,00

Responsabile di PEG	Guido Lutman

ENTE: COMUNE DI PORDENONE

SETTORE 4: GESTIONE TERRITORIO, INFRASTRUTTURE, AMBIENTE

SERVIZIO: LAVORI PUBBLICI E MOBILITÀ

U.O.C. EDILIZIA PUBBLICA, CULTURALE, SPORT, CIMITERI

U.O.S. IMPIANTI SPORTIVI E CIMITERI

PROGRAMMA TRIENNALE DEI LAVORI PUBBLICI
2020 - 2022
OPERA N. 14.21

CODICE C.U.P.	
OGGETTO INTERVENTO	Cimiteri - adeguamenti e manutenzioni straordinarie (Aggregato)
PRIORITA'	2
TIPOLOGIA INTERVENTO	Manutenzione
CATEGORIA INTERVENTO	Igienico sanitario
COSTO TOTALE PRESUNTO	**€ 80.000,00**
DISPONIBILITA' FINANZIARIA:	Oneri di urbanizzazione, vendita loculi

RISORSE DISPONIBILI	**Arco temporale di validità del programma**		
	ANNO 2020	**ANNO 2021**	**ANNO 2022**
	Disponibilità finanziaria Euro	Disponibilità finanziaria Euro	Disponibilità finanziaria Euro
Entrate aventi destinazione vincolata per legge			
Entrate acquisite mediante contrazione di mutuo			
Entrate acquisite mediante apporti di capitali privati			
Trasferimento di immobili art. 191 D.Lgs. N. 50/2016			
Stanziamento di bilancio		€ 80.000,00	
Altro			
TOTALI	**€ -**	**€ 80.000,00**	**€ -**

Cessione immobili	No	-	€ -

Delegazione amministrativa	No

Apporto capitale privato	No	Importo	€ -
Tipologia capitale privato		(Scegliere tipologia)	

CODICE CPV	CPV6 93711110-9

CODICE CUI	

Conformità urbanistica	No	Verifica vincoli ambientali	No

Finalità	Miglioramento e incremento del servizio
Stato di progettazione	Stima dei costi

Trimestre / Anno inizio lavori	1	/	2021
Trimestre / Anno fine lavori	4	/	2021

Importo annualità	€ 80.000,00

Responsabile di PEG	Guido Lutman

ENTE: COMUNE DI PORDENONE

SETTORE 4: GESTIONE TERRITORIO, INFRASTRUTTURE, AMBIENTE

SERVIZIO: LAVORI PUBBLICI E MOBILITÀ

U.O.C. EDILIZIA PUBBLICA, CULTURALE, SPORT, CIMITERI

U.O.S. IMPIANTI SPORTIVI E CIMITERI

PROGRAMMA TRIENNALE DEI LAVORI PUBBLICI
2020 - 2022
OPERA N. 24.21

CODICE C.U.P.	
OGGETTO INTERVENTO	Cimiteri - Manutenzioni straordinarie (Aggregato)
PRIORITA'	2
TIPOLOGIA INTERVENTO	Manutenzione
CATEGORIA INTERVENTO	Igienico sanitario
COSTO TOTALE PRESUNTO	**€ 50.000,00**
DISPONIBILITA' FINANZIARIA:	Vendita azioni ATAP

RISORSE DISPONIBILI	**Arco temporale di validità del programma**		
	ANNO 2020	**ANNO 2021**	**ANNO 2022**
	Disponibilità finanziaria Euro	Disponibilità finanziaria Euro	Disponibilità finanziaria Euro
Entrate aventi destinazione vincolata per legge			
Entrate acquisite mediante contrazione di mutuo			
Entrate acquisite mediante apporti di capitali privati			
Trasferimento di immobili art. 191 D.Lgs. N. 50/2016			
Stanziamento di bilancio		€ 50.000,00	
Altro			
TOTALI	**€ -**	**€ 50.000,00**	**€ -**

Cessione immobili	No	-	€ -

Delegazione amministrativa	No

Apporto capitale privato	No	Importo	€ -
Tipologia capitale privato		(Scegliere tipologia)	

CODICE CPV	CPV6 93711110-9

CODICE CUI	

Conformità urbanistica	No	Verifica vincoli ambientali	No

Finalità	Miglioramento e incremento del servizio
Stato di progettazione	Stima dei costi

Trimestre / Anno inizio lavori	1	/	2021
Trimestre / Anno fine lavori	4	/	2021

Importo annualità	€ 50.000,00

Responsabile di PEG	Guido Lutman

ENTE: COMUNE DI PORDENONE

SETTORE 4: GESTIONE TERRITORIO, INFRASTRUTTURE, AMBIENTE

SERVIZIO: LAVORI PUBBLICI E MOBILITÀ

U.O.C. DIFESA DEL SUOLO, VIABILITÀ, MOBILITÀ URBANA, PROTEZIONE CIVILE

U.O.S. DIFESA DEL SUOLO, PROTEZIONE CIVILE

PROGRAMMA TRIENNALE DEI LAVORI PUBBLICI
2020 - 2022
OPERA N. 9-21

CODICE C.U.P.	
OGGETTO INTERVENTO	Interventi di mitigazione e protezione da rischio idraulico (Aggregato)
PRIORITA'	2
TIPOLOGIA INTERVENTO	Manutenzione
CATEGORIA INTERVENTO	Difesa del suolo
COSTO TOTALE PRESUNTO	**€ 50.000,00**
DISPONIBILITA' FINANZIARIA:	O.U.

RISORSE DISPONIBILI	**Arco temporale di validità del programma**		
	ANNO 2020	**ANNO 2021**	**ANNO 2022**
	Disponibilità finanziaria Euro	Disponibilità finanziaria Euro	Disponibilità finanziaria Euro
Entrate aventi destinazione vincolata per legge			
Entrate acquisite mediante contrazione di mutuo			
Entrate acquisite mediante apporti di capitali privati			
Trasferimento di immobili art. 191 D.Lgs. N. 50/2016			
Stanziamento di bilancio		€ 50.000,00	
Altro			
TOTALI	**€ -**	**€ 50.000,00**	**€ -**

Cessione immobili	No	-	€ -

Delegazione amministrativa	No

Apporto capitale privato	No	Importo	€ -
Tipologia capitale privato		(Scegliere tipologia)	

CODICE CPV	CPV4 45246000-3

CODICE CUI	

Conformità urbanistica	Sì	Verifica vincoli ambientali	Sì

Finalità	Qualità ambientale
Stato di progettazione	Stima dei costi

Trimestre / Anno inizio lavori	1	/	2021
Trimestre / Anno fine lavori	4	/	2021

Importo annualità	

Responsabile di PEG	Andrea Brusadin

ENTE: COMUNE DI PORDENONE

SETTORE 4: GESTIONE TERRITORIO, INFRASTRUTTURE, AMBIENTE

SERVIZIO: LAVORI PUBBLICI E MOBILITÀ

U.O.C. DIFESA DEL SUOLO, VIABILITÀ, MOBILITÀ URBANA, PROTEZIONE CIVILE

U.O.S. DIFESA DEL SUOLO, PROTEZIONE CIVILE

PROGRAMMA TRIENNALE DEI LAVORI PUBBLICI
2020 - 2022
OPERA N. 25-21

CODICE C.U.P.	
OGGETTO INTERVENTO	Manutenzione straordinaria reticolo idrografico minore ed interventi di salvaguardia dalle esondazioni (Aggregato)
PRIORITA'	2
TIPOLOGIA INTERVENTO	Manutenzione
CATEGORIA INTERVENTO	Difesa del suolo
COSTO TOTALE PRESUNTO	**€ 40.000,00**
DISPONIBILITA' FINANZIARIA:	Fondo ordinario Regionale

RISORSE DISPONIBILI	**Arco temporale di validità del programma**		
	ANNO 2020	**ANNO 2021**	**ANNO 2022**
	Disponibilità finanziaria Euro	Disponibilità finanziaria Euro	Disponibilità finanziaria Euro
Entrate aventi destinazione vincolata per legge		€ 40.000,00	
Entrate acquisite mediante contrazione di mutuo			
Entrate acquisite mediante apporti di capitali privati			
Trasferimento di immobili art. 191 D.Lgs. N. 50/2016			
Stanziamento di bilancio			
Altro			
TOTALI	**€ -**	**€ 40.000,00**	**€ -**

Cessione immobili	No	-	€ -

Delegazione amministrativa	No

Apporto capitale privato	No	Importo	€ -
Tipologia capitale privato		(Scegliere tipologia)	

CODICE CPV	CPV4 45246000-3

CODICE CUI	

Conformità urbanistica	Sì	Verifica vincoli ambientali	Sì

Finalità	Qualità ambientale
Stato di progettazione	Stima dei costi

Trimestre / Anno inizio lavori	1	/	2021
Trimestre / Anno fine lavori	4	/	2021

Importo annualità	

Responsabile di PEG	Andrea Brusadin

ENTE: COMUNE DI PORDENONE

SETTORE 4: GESTIONE TERRITORIO, INFRASTRUTTURE, AMBIENTE

SERVIZIO: VALORIZZAZIONE E SOSTENIBILITÀ AMBIENTALE

U.O.C. _____

U.O.S. TUTELA AMBIENTALE

PROGRAMMA TRIENNALE DEI LAVORI PUBBLICI
2020 - 2022
OPERA N. 30.21

CODICE C.U.P.	
OGGETTO INTERVENTO	Aree verdi - Manutenzioni straordinarie aree ed arredi, compresi interventi volti alla sicurezza. (Aggregato)
PRIORITA'	2
TIPOLOGIA INTERVENTO	Recupero
CATEGORIA INTERVENTO	Opere di protezione ambiente
COSTO TOTALE PRESUNTO	**€ 40.000,00**
DISPONIBILITA' FINANZIARIA:	Contributi in conto capitale, Fondo Ordinario Regionale

RISORSE DISPONIBILI	**Arco temporale di validità del programma**		
	ANNO 2020	**ANNO 2021**	**ANNO 2022**
	Disponibilità finanziaria Euro	Disponibilità finanziaria Euro	Disponibilità finanziaria Euro
Entrate aventi destinazione vincolata per legge		€ 40.000,00	
Entrate acquisite mediante contrazione di mutuo			
Entrate acquisite mediante apporti di capitali privati			
Trasferimento di immobili art. 191 D.Lgs. N. 50/2016			
Stanziamento di bilancio			
Altro			
TOTALI	**€ -**	**€ 40.000,00**	**€ -**

Cessione immobili	No	-	€ -

Delegazione amministrativa	No

Apporto capitale privato	No	Importo	€ -
Tipologia capitale privato		(Scegliere tipologia)	

CODICE CPV	CPV5 45112700-2

CODICE CUI	

Conformità urbanistica	-	Verifica vincoli ambientali	Sì

Finalità	Qualità ambientale
Stato di progettazione	Studio di fattibilità

Trimestre / Anno inizio lavori	1	/	2021
Trimestre / Anno fine lavori	4	/	2021

Importo annualità	€ 40.000,00

Responsabile di PEG	Arch. Federica Brazzafolli

ENTE: COMUNE DI PORDENONE

SETTORE 4: GESTIONE TERRITORIO, INFRASTRUTTURE, AMBIENTE

SERVIZIO: LAVORI PUBBLICI E MOBILITÀ

U.O.C. DIFESA DEL SUOLO, VIABILITÀ, MOBILITÀ URBANA, PROTEZIONE CIVILE

U.O.S. MOBILITÀ URBANA - VIABILITÀ

PROGRAMMA TRIENNALE DEI LAVORI PUBBLICI
2020 - 2022
OPERA N. 6-21

CODICE C.U.P.	
OGGETTO INTERVENTO	PARCHEGGI IN STRUTTURA - FONDO MANUTENZIONE STRAORDINARIA (Aggregato)
PRIORITA'	2
TIPOLOGIA INTERVENTO	Manutenzione
CATEGORIA INTERVENTO	Stradali
COSTO TOTALE PRESUNTO	**€ 73.200,00**
DISPONIBILITA' FINANZIARIA:	Contributo € 73.200,00

RISORSE DISPONIBILI	**Arco temporale di validità del programma**		
	ANNO 2020	**ANNO 2021**	**ANNO 2022**
	Disponibilità finanziaria Euro	Disponibilità finanziaria Euro	Disponibilità finanziaria Euro
Entrate aventi destinazione vincolata per legge		€ 73.200,00	
Entrate acquisite mediante contrazione di mutuo			
Entrate acquisite mediante apporti di capitali privati			
Trasferimento di immobili art. 191 D.Lgs. N. 50/2016			
Stanziamento di bilancio			
Altro			
TOTALI	**€ -**	**€ 73.200,00**	**€ -**

Cessione immobili	No	-	€ -

Delegazione amministrativa	No

Apporto capitale privato	No	Importo	€ -
Tipologia capitale privato		(Scegliere tipologia)	

CODICE CPV	CPV7 45233141 - 9

CODICE CUI	

Conformità urbanistica	No	Verifica vincoli ambientali	No

Finalità	Qualità urbana
Stato di progettazione	Stima dei costi

Trimestre / Anno inizio lavori	3	/	2021
Trimestre / Anno fine lavori	4	/	2021

Importo annualità	€ 73.200,00

Responsabile di PEG	ANDREA BRUSADIN

ENTE: COMUNE DI PORDENONE

SETTORE 4: GESTIONE TERRITORIO, INFRASTRUTTURE, AMBIENTE

SERVIZIO: LAVORI PUBBLICI E MOBILITÀ

U.O.C. DIFESA DEL SUOLO, VIABILITÀ, MOBILITÀ URBANA, PROTEZIONE CIVILE

U.O.S. MOBILITÀ URBANA - VIABILITÀ

PROGRAMMA TRIENNALE DEI LAVORI PUBBLICI
2020 - 2022
OPERA N. 10-21

CODICE C.U.P.	
OGGETTO INTERVENTO	INTERVENTI DI VIABILITA' E INFRASTRUTTURE STRADALI - MANUTENZIONE STRAORDINARIA (Aggregato)
PRIORITA'	2
TIPOLOGIA INTERVENTO	Manutenzione
CATEGORIA INTERVENTO	Stradali
COSTO TOTALE PRESUNTO	**€ 80.000,00**
DISPONIBILITA' FINANZIARIA:	Oneri di urbanizzazione € 80.000,00

RISORSE DISPONIBILI	**Arco temporale di validità del programma**		
	ANNO 2020	**ANNO 2021**	**ANNO 2022**
	Disponibilità finanziaria Euro	Disponibilità finanziaria Euro	Disponibilità finanziaria Euro
Entrate aventi destinazione vincolata per legge			
Entrate acquisite mediante contrazione di mutuo			
Entrate acquisite mediante apporti di capitali privati			
Trasferimento di immobili art. 191 D.Lgs. N. 50/2016			
Stanziamento di bilancio		€ 80.000,00	
Altro			
TOTALI	**€ -**	**€ 80.000,00**	**€ -**

Cessione immobili	No	-	€ -

Delegazione amministrativa	No

Apporto capitale privato	No	Importo	€ -
Tipologia capitale privato		(Scegliere tipologia)	

CODICE CPV	CPV7 45233141 - 9

CODICE CUI	

Conformità urbanistica	No	Verifica vincoli ambientali	No

Finalità	Conservazione del patrimonio
Stato di progettazione	Stima dei costi

Trimestre / Anno inizio lavori	3	/	2021
Trimestre / Anno fine lavori	4	/	2021

Importo annualità	€ 80.000,00

Responsabile di PEG	ANDREA BRUSADIN

ENTE: COMUNE DI PORDENONE

SETTORE 4: GESTIONE TERRITORIO, INFRASTRUTTURE, AMBIENTE

SERVIZIO: LAVORI PUBBLICI E MOBILITÀ

U.O.C. DIFESA DEL SUOLO, VIABILITÀ, MOBILITÀ URBANA, PROTEZIONE CIVILE

U.O.S. MOBILITÀ URBANA - VIABILITÀ

PROGRAMMA TRIENNALE DEI LAVORI PUBBLICI
2020 - 2022
OPERA N. 11-21

CODICE C.U.P.	
OGGETTO INTERVENTO	INTERVENTI DI IMPIANTISTICA SEMAFORICA (Aggregato)
PRIORITA'	2
TIPOLOGIA INTERVENTO	Manutenzione
CATEGORIA INTERVENTO	Stradali
COSTO TOTALE PRESUNTO	**€ 15.000,00**
DISPONIBILITA' FINANZIARIA:	Oneri di urbanizzazione € 15.000,00

RISORSE DISPONIBILI	**Arco temporale di validità del programma**		
	ANNO 2020	**ANNO 2021**	**ANNO 2022**
	Disponibilità finanziaria Euro	Disponibilità finanziaria Euro	Disponibilità finanziaria Euro
Entrate aventi destinazione vincolata per legge			
Entrate acquisite mediante contrazione di mutuo			
Entrate acquisite mediante apporti di capitali privati			
Trasferimento di immobili art. 191 D.Lgs. N. 50/2016			
Stanziamento di bilancio		€ 15.000,00	
Altro			
TOTALI	**€ -**	**€ 15.000,00**	**€ -**

Cessione immobili	No	-	€ -

Delegazione amministrativa	No

Apporto capitale privato	No	Importo	€ -
Tipologia capitale privato		(Scegliere tipologia)	

CODICE CPV	CPV4 50232000-0

CODICE CUI	

Conformità urbanistica	No	Verifica vincoli ambientali	No

Finalità	Conservazione del patrimonio
Stato di progettazione	Stima dei costi

Trimestre / Anno inizio lavori	3	/	2021
Trimestre / Anno fine lavori	4	/	2021

Importo annualità	€ 15.000,00

Responsabile di PEG	ANDREA BRUSADIN

ENTE: COMUNE DI PORDENONE

SETTORE 4: GESTIONE TERRITORIO, INFRASTRUTTURE, AMBIENTE

SERVIZIO: LAVORI PUBBLICI E MOBILITÀ

U.O.C. DIFESA DEL SUOLO, VIABILITÀ, MOBILITÀ URBANA, PROTEZIONE CIVILE

U.O.S. MOBILITÀ URBANA - VIABILITÀ

PROGRAMMA TRIENNALE DEI LAVORI PUBBLICI
2020 - 2022
OPERA N. 23-21

CODICE C.U.P.	
OGGETTO INTERVENTO	INTERVENTI DI MODERAZIONE DEL TRAFFICO (Aggregato)
PRIORITA'	2
TIPOLOGIA INTERVENTO	Manutenzione
CATEGORIA INTERVENTO	Stradali
COSTO TOTALE PRESUNTO	**€ 40.000,00**
DISPONIBILITA' FINANZIARIA:	Vendita loculi € 20.000,00 Oneri di urbaniz € 20.000,00

RISORSE DISPONIBILI	**Arco temporale di validità del programma**		
	ANNO 2020	**ANNO 2021**	**ANNO 2022**
	Disponibilità finanziaria Euro	Disponibilità finanziaria Euro	Disponibilità finanziaria Euro
Entrate aventi destinazione vincolata per legge			
Entrate acquisite mediante contrazione di mutuo			
Entrate acquisite mediante apporti di capitali privati			
Trasferimento di immobili art. 191 D.Lgs. N. 50/2016			
Stanziamento di bilancio		€ 40.000,00	
Altro			
TOTALI	**€ -**	**€ 40.000,00**	**€ -**

Cessione immobili	No	-	€ -

Delegazione amministrativa	No

Apporto capitale privato	No	Importo	€ -
Tipologia capitale privato		(Scegliere tipologia)	

CODICE CPV	CPV6 45233140-2

CODICE CUI	

Conformità urbanistica	No	Verifica vincoli ambientali	No

Finalità	Qualità ambientale
Stato di progettazione	Stima dei costi

Trimestre / Anno inizio lavori	3	/	2021
Trimestre / Anno fine lavori	4	/	2021

Importo annualità	€ 40.000,00

Responsabile di PEG	ANDREA BRUSADIN

ENTE: COMUNE DI PORDENONE

SETTORE 4: GESTIONE TERRITORIO, INFRASTRUTTURE, AMBIENTE

SERVIZIO: LAVORI PUBBLICI E MOBILITÀ

U.O.C. DIFESA DEL SUOLO, VIABILITÀ, MOBILITÀ URBANA, PROTEZIONE CIVILE

U.O.S. MOBILITÀ URBANA - VIABILITÀ

PROGRAMMA TRIENNALE DEI LAVORI PUBBLICI
2020 - 2022
OPERA N. 22-21

CODICE C.U.P.	
OGGETTO INTERVENTO	PARCHEGGI IN STRUTTURA - MANUTENZIONE STRAORDINARIA (Aggregato)
PRIORITA'	2
TIPOLOGIA INTERVENTO	Manutenzione
CATEGORIA INTERVENTO	Stradali
COSTO TOTALE PRESUNTO	**€ 20.000,00**
DISPONIBILITA' FINANZIARIA:	Vendita loculi € 20.000,00

RISORSE DISPONIBILI	**Arco temporale di validità del programma**		
	ANNO 2020	**ANNO 2021**	**ANNO 2022**
	Disponibilità finanziaria Euro	Disponibilità finanziaria Euro	Disponibilità finanziaria Euro
Entrate aventi destinazione vincolata per legge			
Entrate acquisite mediante contrazione di mutuo			
Entrate acquisite mediante apporti di capitali privati			
Trasferimento di immobili art. 191 D.Lgs. N. 50/2016			
Stanziamento di bilancio		€ 20.000,00	
Altro			
TOTALI	**€ -**	**€ 20.000,00**	**€ -**

Cessione immobili	No	-	€ -

Delegazione amministrativa	No

Apporto capitale privato	No	Importo	€ -
Tipologia capitale privato		(Scegliere tipologia)	

CODICE CPV	CPV7 45233141 - 9

CODICE CUI	

Conformità urbanistica	No	Verifica vincoli ambientali	No

Finalità	Conservazione del patrimonio
Stato di progettazione	Stima dei costi

Trimestre / Anno inizio lavori	3	/	2021
Trimestre / Anno fine lavori	4	/	2021

Importo annualità	€ 20.000,00

Responsabile di PEG	ANDREA BRUSADIN

ENTE: COMUNE DI PORDENONE

SETTORE 4: GESTIONE TERRITORIO, INFRASTRUTTURE, AMBIENTE

SERVIZIO: LAVORI PUBBLICI E MOBILITÀ

U.O.C. POLITICHE ENERGETICHE, MANUTENZIONE IMPIANTI

U.O.S. POLITICHE ENERGETICHE, MANUTENZIONE IMPIANTI

PROGRAMMA TRIENNALE DEI LAVORI PUBBLICI
2020 - 2022
OPERA N. 16.21

CODICE C.U.P.	
OGGETTO INTERVENTO	Illuminazione Pubblica - Interventi di rinnovo e adeguamento normativo linee. (Aggregato)
PRIORITA'	2
TIPOLOGIA INTERVENTO	Manutenzione
CATEGORIA INTERVENTO	Altre infrastrutture del settore energetico
COSTO TOTALE PRESUNTO	**€ 70.000,00**
DISPONIBILITA' FINANZIARIA:	Oneri urbanizzazione

RISORSE DISPONIBILI	**Arco temporale di validità del programma**		
	ANNO 2020	**ANNO 2021**	**ANNO 2022**
	Disponibilità finanziaria Euro	Disponibilità finanziaria Euro	Disponibilità finanziaria Euro
Entrate aventi destinazione vincolata per legge			
Entrate acquisite mediante contrazione di mutuo			
Entrate acquisite mediante apporti di capitali privati			
Trasferimento di immobili art. 191 D.Lgs. N. 50/2016			
Stanziamento di bilancio		€ 70.000,00	
Altro			
TOTALI	**€ -**	**€ 70.000,00**	**€ -**

Cessione immobili	No	-	€ -

Delegazione amministrativa	No

Apporto capitale privato	No	Importo	€ -
Tipologia capitale privato		(Scegliere tipologia)	

CODICE CPV	

CODICE CUI	

Conformità urbanistica	No	Verifica vincoli ambientali	No

Finalità	Adeguamento normativo/sismico
Stato di progettazione	Stima dei costi

Trimestre / Anno inizio lavori	1	/	2021
Trimestre / Anno fine lavori	4	/	2021

Importo annualità	€ 70.000,00

Responsabile di PEG	Arch. Maurizio Gobbato

ENTE: COMUNE DI PORDENONE

SETTORE 4: GESTIONE TERRITORIO, INFRASTRUTTURE, AMBIENTE

SERVIZIO: LAVORI PUBBLICI E MOBILITÀ

U.O.C. POLITICHE ENERGETICHE, MANUTENZIONE IMPIANTI

U.O.S. POLITICHE ENERGETICHE, MANUTENZIONE IMPIANTI

PROGRAMMA TRIENNALE DEI LAVORI PUBBLICI
2020 - 2022
OPERA N. 38.21

CODICE C.U.P.	
OGGETTO INTERVENTO	Illuminazione Pubblica - Interventi sostituzione pali. (Aggregato)
PRIORITA'	2
TIPOLOGIA INTERVENTO	Manutenzione
CATEGORIA INTERVENTO	Altre infrastrutture del settore energetico
COSTO TOTALE PRESUNTO	**€ 25.000,00**
DISPONIBILITA' FINANZIARIA:	Oneri urbanizzazione

RISORSE DISPONIBILI	**Arco temporale di validità del programma**		
	ANNO 2020	**ANNO 2021**	**ANNO 2022**
	Disponibilità finanziaria Euro	Disponibilità finanziaria Euro	Disponibilità finanziaria Euro
Entrate aventi destinazione vincolata per legge			
Entrate acquisite mediante contrazione di mutuo			
Entrate acquisite mediante apporti di capitali privati			
Trasferimento di immobili art. 191 D.Lgs. N. 50/2016			
Stanziamento di bilancio		€ 25.000,00	
Altro			
TOTALI	**€ -**	**€ 25.000,00**	**€ -**

Cessione immobili	No	-	€ -

Delegazione amministrativa	No

Apporto capitale privato	No	Importo	€ -
Tipologia capitale privato		(Scegliere tipologia)	

CODICE CPV	

CODICE CUI	

Conformità urbanistica	No	Verifica vincoli ambientali	No

Finalità	Adeguamento normativo/sismico
Stato di progettazione	Stima dei costi

Trimestre / Anno inizio lavori	1	/	2021
Trimestre / Anno fine lavori	4	/	2021

Importo annualità	€ 25.000,00

Responsabile di PEG	Arch. Maurizio Gobbato

Comune di Pordenone

PROGRAMMA TRIENNALE DEI LAVORI PUBBLICI 2020 - 2022

SCHEDE ANNO 2022

ENTE: COMUNE DI PORDENONE

SETTORE 4: GESTIONE TERRITORIO, INFRASTRUTTURE, AMBIENTE

SERVIZIO: LAVORI PUBBLICI E MOBILITÀ

U.O.C. EDILIZIA PUBBLICA, CULTURALE, SPORT, CIMITERI

U.O.S. EDILIZIA PUBBLICA E CULTURALE

PROGRAMMA TRIENNALE DEI LAVORI PUBBLICI
2020 - 2022
OPERA N. 14.22

CODICE C.U.P.	
OGGETTO INTERVENTO	Edifici culturali - adeguamenti e manutenzioni straordinarie (Aggregato)
PRIORITA'	3
TIPOLOGIA INTERVENTO	Manutenzione
CATEGORIA INTERVENTO	Beni culturali
COSTO TOTALE PRESUNTO	**€ 190.000,00**
DISPONIBILITA' FINANZIARIA:	40000 Oneri urbanizzaz. - 150000 Vendita azioni ATAP

RISORSE DISPONIBILI	**Arco temporale di validità del programma**		
	ANNO 2020	**ANNO 2021**	**ANNO 2022**
	Disponibilità finanziaria Euro	Disponibilità finanziaria Euro	Disponibilità finanziaria Euro
Entrate aventi destinazione vincolata per legge			
Entrate acquisite mediante contrazione di mutuo			
Entrate acquisite mediante apporti di capitali privati			
Trasferimento di immobili art. 191 D.Lgs. N. 50/2016			
Stanziamento di bilancio			€ 40.000,00
Altro			€ 150.000,00
TOTALI	**€ -**	**€ -**	**€ 190.000,00**

Cessione immobili	No	-	€ -

Delegazione amministrativa	No

Apporto capitale privato	No	Importo	€ -
Tipologia capitale privato		(Scegliere tipologia)	

CODICE CPV	CPV4 45454000-4

CODICE CUI	

Conformità urbanistica	No	Verifica vincoli ambientali	NO

Finalità	Conservazione del patrimonio
Stato di progettazione	Stima dei costi

Trimestre / Anno inizio lavori	1	/	2022
Trimestre / Anno fine lavori	4	/	2022

Importo annualità	€ 190.000,00

Responsabile di PEG	GUIDO LUTMAN

ENTE: COMUNE DI PORDENONE

SETTORE 4: GESTIONE TERRITORIO, INFRASTRUTTURE, AMBIENTE

SERVIZIO: LAVORI PUBBLICI E MOBILITÀ

U.O.C. SICUREZZA, EDILIZIA SCOLASTICA E ASSISTENZIALE, MANUTENZIONI

U.O.S. EDILIZIA SCOLASTICA E ASSISTENZIALE

PROGRAMMA TRIENNALE DEI LAVORI PUBBLICI
2020 - 2022
OPERA N. 35.22

CODICE C.U.P.	
OGGETTO INTERVENTO	Edilizia Sociale - Manutenzioni straordinarie (Aggregato)
PRIORITA'	3
TIPOLOGIA INTERVENTO	Manutenzione
CATEGORIA INTERVENTO	Edilizia sociale e scolastica
COSTO TOTALE PRESUNTO	**€ 20.000,00**
DISPONIBILITA' FINANZIARIA:	Oneri di urbanizzazione

RISORSE DISPONIBILI	**Arco temporale di validità del programma**		
	ANNO 2020	**ANNO 2021**	**ANNO 2022**
	Disponibilità finanziaria Euro	Disponibilità finanziaria Euro	Disponibilità finanziaria Euro
Entrate aventi destinazione vincolata per legge			
Entrate acquisite mediante contrazione di mutuo			
Entrate acquisite mediante apporti di capitali privati			
Trasferimento di immobili art. 191 D.Lgs. N. 50/2016			
Stanziamento di bilancio			€ 20.000,00
Altro			
TOTALI	**€ -**	**€ -**	**€ 20.000,00**

Cessione immobili	No	-	€ -

Delegazione amministrativa	No

Apporto capitale privato	No	Importo	€ -
Tipologia capitale privato		(Scegliere tipologia)	

CODICE CPV	CPV7 45262522-6

CODICE CUI	

Conformità urbanistica	No	Verifica vincoli ambientali	No

Finalità	Conservazione del patrimonio
Stato di progettazione	(Scegliere stato di progettazione)

Trimestre / Anno inizio lavori	1	/	2022
Trimestre / Anno fine lavori	4	/	2022

Importo annualità	€ 20.000,00

Responsabile di PEG	ARCH. TIZIANO DEL MESTRE

ENTE: COMUNE DI PORDENONE

SETTORE 4: GESTIONE TERRITORIO, INFRASTRUTTURE, AMBIENTE

SERVIZIO: LAVORI PUBBLICI E MOBILITÀ

U.O.C. SICUREZZA, EDILIZIA SCOLASTICA E ASSISTENZIALE, MANUTENZIONI

U.O.S. EDILIZIA SCOLASTICA E ASSISTENZIALE

PROGRAMMA TRIENNALE DEI LAVORI PUBBLICI
2019 - 2021
OPERA N. 32.22

CODICE C.U.P.	
OGGETTO INTERVENTO	Asili Nido - Manutenzioni straordinarie (Aggregato)
PRIORITA'	3
TIPOLOGIA INTERVENTO	Manutenzione
CATEGORIA INTERVENTO	Edilizia sociale e scolastica
COSTO TOTALE PRESUNTO	**€ 20.000,00**
DISPONIBILITA' FINANZIARIA:	Oneri di urbanizzazione

RISORSE DISPONIBILI	**Arco temporale di validità del programma**		
	ANNO 2020	**ANNO 2021**	**ANNO 2022**
	Disponibilità finanziaria Euro	Disponibilità finanziaria Euro	Disponibilità finanziaria Euro
Entrate aventi destinazione vincolata per legge			
Entrate acquisite mediante contrazione di mutuo			
Entrate acquisite mediante apporti di capitali privati			
Trasferimento di immobili art. 191 D.Lgs. N. 50/2016			
Stanziamento di bilancio			€ 20.000,00
Altro			
TOTALI	**€ -**	**€ -**	**€ 20.000,00**

Cessione immobili	No	-	€ -

Delegazione amministrativa	No

Apporto capitale privato	No	Importo	€ -
Tipologia capitale privato		(Scegliere tipologia)	

CODICE CPV	CPV7 45262522-6

CODICE CUI	

Conformità urbanistica	No	Verifica vincoli ambientali	No

Finalità	Conservazione del patrimonio
Stato di progettazione	Stima dei costi

Trimestre / Anno inizio lavori	1	/	2022
Trimestre / Anno fine lavori	4	/	2022

Importo annualità	€ 20.000,00

Responsabile di PEG	Tiziano Del Mestre

ENTE: COMUNE DI PORDENONE

SETTORE 4: GESTIONE TERRITORIO, INFRASTRUTTURE, AMBIENTE

SERVIZIO: LAVORI PUBBLICI E MOBILITÀ

U.O.C. SICUREZZA, EDILIZIA SCOLASTICA E ASSISTENZIALE, MANUTENZIONI

U.O.S. EDILIZIA SCOLASTICA E ASSISTENZIALE

PROGRAMMA TRIENNALE DEI LAVORI PUBBLICI
2020 - 2022
OPERA N. 20.22

CODICE C.U.P.	
OGGETTO INTERVENTO	Scuole Materne - Manutenzioni straordinarie (Aggregato)
PRIORITA'	3
TIPOLOGIA INTERVENTO	Manutenzione
CATEGORIA INTERVENTO	Edilizia sociale e scolastica
COSTO TOTALE PRESUNTO	**€ 20.000,00**
DISPONIBILITA' FINANZIARIA:	Oneri di urbanizzazione

RISORSE DISPONIBILI	**Arco temporale di validità del programma**		
	ANNO 2020	**ANNO 2021**	**ANNO 2022**
	Disponibilità finanziaria Euro	Disponibilità finanziaria Euro	Disponibilità finanziaria Euro
Entrate aventi destinazione vincolata per legge			
Entrate acquisite mediante contrazione di mutuo			
Entrate acquisite mediante apporti di capitali privati			
Trasferimento di immobili art. 191 D.Lgs. N. 50/2016			
Stanziamento di bilancio			€ 20.000,00
Altro			
TOTALI	**€ -**	**€ -**	**€ 20.000,00**

Cessione immobili	No	-	€ -

Delegazione amministrativa	No

Apporto capitale privato	No	Importo	€ -
Tipologia capitale privato		(Scegliere tipologia)	

CODICE CPV	CPV7 45262522-6

CODICE CUI	

Conformità urbanistica	No	Verifica vincoli ambientali	No

Finalità	Conservazione del patrimonio
Stato di progettazione	Stima dei costi

Trimestre / Anno inizio lavori	1	/	2022
Trimestre / Anno fine lavori	4	/	2022

Importo annualità	€ 20.000,00

Responsabile di PEG	Tiziano Del Mestre

ENTE: COMUNE DI PORDENONE

SETTORE 4: GESTIONE TERRITORIO, INFRASTRUTTURE, AMBIENTE

SERVIZIO: LAVORI PUBBLICI E MOBILITÀ

U.O.C. SICUREZZA, EDILIZIA SCOLASTICA E ASSISTENZIALE, MANUTENZIONI

U.O.S. EDILIZIA SCOLASTICA E ASSISTENZIALE

PROGRAMMA TRIENNALE DEI LAVORI PUBBLICI
2020 - 2022
OPERA N. 21.22

CODICE C.U.P.	
OGGETTO INTERVENTO	Scuole Elementari - Manutenzioni straordinarie (Aggregato)
PRIORITA'	3
TIPOLOGIA INTERVENTO	Manutenzione
CATEGORIA INTERVENTO	Edilizia sociale e scolastica
COSTO TOTALE PRESUNTO	**€ 40.000,00**
DISPONIBILITA' FINANZIARIA:	oneri di urbanizzazione

RISORSE DISPONIBILI	**Arco temporale di validità del programma**		
	ANNO 2020	**ANNO 2021**	**ANNO 2022**
	Disponibilità finanziaria Euro	Disponibilità finanziaria Euro	Disponibilità finanziaria Euro
Entrate aventi destinazione vincolata per legge			
Entrate acquisite mediante contrazione di mutuo			
Entrate acquisite mediante apporti di capitali privati			
Trasferimento di immobili art. 191 D.Lgs. N. 50/2016			
Stanziamento di bilancio			€ 40.000,00
Altro			
TOTALI	**€ -**	**€ -**	**€ 40.000,00**

Cessione immobili	No	-	€ -

Delegazione amministrativa	No

Apporto capitale privato	No	Importo	€ -
Tipologia capitale privato		(Scegliere tipologia)	

CODICE CPV	CPV7 45262522-6

CODICE CUI	

Conformità urbanistica	No	Verifica vincoli ambientali	No

Finalità	Conservazione del patrimonio
Stato di progettazione	Stima dei costi

Trimestre / Anno inizio lavori	1	/	2022
Trimestre / Anno fine lavori	4	/	2022

Importo annualità	€ 40.000,00

Responsabile di PEG	Tiziano Del Mestre

ENTE: COMUNE DI PORDENONE

SETTORE 4: GESTIONE TERRITORIO, INFRASTRUTTURE, AMBIENTE

SERVIZIO: LAVORI PUBBLICI E MOBILITÀ

U.O.C. SICUREZZA, EDILIZIA SCOLASTICA E ASSISTENZIALE, MANUTENZIONI

U.O.S. EDILIZIA SCOLASTICA E ASSISTENZIALE

PROGRAMMA TRIENNALE DEI LAVORI PUBBLICI
2020 - 2022
OPERA N. 21.21

CODICE C.U.P.	
OGGETTO INTERVENTO	Scuole Medie - Manutenzioni straordinarie (Aggregato)
PRIORITA'	3
TIPOLOGIA INTERVENTO	Manutenzione
CATEGORIA INTERVENTO	Edilizia sociale e scolastica
COSTO TOTALE PRESUNTO	**€ 30.000,00**
DISPONIBILITA' FINANZIARIA:	oneri di urbanizzazione

RISORSE DISPONIBILI	**Arco temporale di validità del programma**		
	ANNO 2020	**ANNO 2021**	**ANNO 2022**
	Disponibilità finanziaria Euro	Disponibilità finanziaria Euro	Disponibilità finanziaria Euro
Entrate aventi destinazione vincolata per legge			
Entrate acquisite mediante contrazione di mutuo			
Entrate acquisite mediante apporti di capitali privati			
Trasferimento di immobili art. 191 D.Lgs. N. 50/2016			
Stanziamento di bilancio			€ 30.000,00
Altro			
TOTALI	**€ -**	**€ -**	**€ 30.000,00**

Cessione immobili	No	-	€ -

Delegazione amministrativa	No

Apporto capitale privato	No	Importo	€ -
Tipologia capitale privato		(Scegliere tipologia)	

CODICE CPV	CPV7 45262522-6

CODICE CUI	

Conformità urbanistica	No	Verifica vincoli ambientali	No

Finalità	Conservazione del patrimonio
Stato di progettazione	Stima dei costi

Trimestre / Anno inizio lavori	1	/	2022
Trimestre / Anno fine lavori	4	/	2022

Importo annualità	€ 30.000,00

Responsabile di PEG	Tiziano Del Mestre

ENTE: COMUNE DI PORDENONE

SETTORE 4: GESTIONE TERRITORIO, INFRASTRUTTURE, AMBIENTE

SERVIZIO: LAVORI PUBBLICI E MOBILITÀ

U.O.C. SICUREZZA, EDILIZIA SCOLASTICA E ASSISTENZIALE, MANUTENZIONI

U.O.S. EDILIZIA SCOLASTICA E ASSISTENZIALE

PROGRAMMA TRIENNALE DEI LAVORI PUBBLICI
2020 - 2022
OPERA N. 26.22

CODICE C.U.P.	
OGGETTO INTERVENTO	Edifici scolastici - Manutenzione straordinaria (Aggregato)
PRIORITA'	3
TIPOLOGIA INTERVENTO	Manutenzione
CATEGORIA INTERVENTO	Edilizia sociale e scolastica
COSTO TOTALE PRESUNTO	**€ 30.000,00**
DISPONIBILITA' FINANZIARIA:	vendita loculi e concessioni aree cimiteriali

RISORSE DISPONIBILI	**Arco temporale di validità del programma**		
	ANNO 2020	**ANNO 2021**	**ANNO 2022**
	Disponibilità finanziaria Euro	Disponibilità finanziaria Euro	Disponibilità finanziaria Euro
Entrate aventi destinazione vincolata per legge			
Entrate acquisite mediante contrazione di mutuo			
Entrate acquisite mediante apporti di capitali privati			
Trasferimento di immobili art. 191 D.Lgs. N. 50/2016			
Stanziamento di bilancio			€ 30.000,00
Altro			
TOTALI	**€ -**	**€ -**	**€ 30.000,00**

Cessione immobili	No	-	€ -

Delegazione amministrativa	No

Apporto capitale privato	No	Importo	€ -
Tipologia capitale privato		(Scegliere tipologia)	

CODICE CPV	CPV7 45262522-6

CODICE CUI	

Conformità urbanistica	No	Verifica vincoli ambientali	No

Finalità	Conservazione del patrimonio
Stato di progettazione	Stima dei costi

Trimestre / Anno inizio lavori	1	/	2022
Trimestre / Anno fine lavori	4	/	2022

Importo annualità	€ 30.000,00

Responsabile di PEG	Tiziano Del Mestre

ENTE: COMUNE DI PORDENONE

SETTORE 4: GESTIONE TERRITORIO, INFRASTRUTTURE, AMBIENTE

SERVIZIO: LAVORI PUBBLICI E MOBILITÀ

U.O.C. EDILIZIA PUBBLICA, CULTURALE, SPORT, CIMITERI

U.O.S. EDILIZIA PUBBLICA E CULTURALE

PROGRAMMA TRIENNALE DEI LAVORI PUBBLICI
2020 - 2022
OPERA N. 33.22

CODICE C.U.P.	
OGGETTO INTERVENTO	Edilizia Pubblica - Manutenzioni straordinarie (Aggregato)
PRIORITA'	3
TIPOLOGIA INTERVENTO	Manutenzione
CATEGORIA INTERVENTO	Direzionale e amministrativo
COSTO TOTALE PRESUNTO	**€ 80.000,00**
DISPONIBILITA' FINANZIARIA:	Vendita azioni ATAP

RISORSE DISPONIBILI	**Arco temporale di validità del programma**		
	ANNO 2020	**ANNO 2021**	**ANNO 2022**
	Disponibilità finanziaria Euro	Disponibilità finanziaria Euro	Disponibilità finanziaria Euro
Entrate aventi destinazione vincolata per legge			
Entrate acquisite mediante contrazione di mutuo			
Entrate acquisite mediante apporti di capitali privati			
Trasferimento di immobili art. 191 D.Lgs. N. 50/2016			
Stanziamento di bilancio			
Altro			€ 80.000,00
TOTALI	**€ -**	**€ -**	**€ 80.000,00**

Cessione immobili	No	-	€ -

Delegazione amministrativa	No

Apporto capitale privato	No	Importo	€ -
Tipologia capitale privato		(Scegliere tipologia)	

CODICE CPV	CPV4 45454000-4

CODICE CUI	

Conformità urbanistica	No	Verifica vincoli ambientali	No

Finalità	Conservazione del patrimonio
Stato di progettazione	Stima dei costi

Trimestre / Anno inizio lavori	1	/	2022
Trimestre / Anno fine lavori	4	/	2022

Importo annualità	€ 80.000,00

Responsabile di PEG	Guido Lutman

ENTE: COMUNE DI PORDENONE

SETTORE 4: GESTIONE TERRITORIO, INFRASTRUTTURE, AMBIENTE

SERVIZIO: LAVORI PUBBLICI E MOBILITÀ

U.O.C. POLITICHE ENERGETICHE, MANUTENZIONE IMPIANTI

U.O.S. POLITICHE ENERGETICHE, MANUTENZIONE IMPIANTI

PROGRAMMA TRIENNALE DEI LAVORI PUBBLICI
2020 - 2022
OPERA N. 17.22

CODICE C.U.P.	
OGGETTO INTERVENTO	Riqualificazione centrali termiche (Aggregato)
PRIORITA'	3
TIPOLOGIA INTERVENTO	Manutenzione
CATEGORIA INTERVENTO	Altra edilizia pubblica
COSTO TOTALE PRESUNTO	**€ 40.000,00**
DISPONIBILITA' FINANZIARIA:	Oneri di urbanizzazione

RISORSE DISPONIBILI	**Arco temporale di validità del programma**		
	ANNO 2020	**ANNO 2021**	**ANNO 2022**
	Disponibilità finanziaria Euro	Disponibilità finanziaria Euro	Disponibilità finanziaria Euro
Entrate aventi destinazione vincolata per legge			
Entrate acquisite mediante contrazione di mutuo			
Entrate acquisite mediante apporti di capitali privati			
Trasferimento di immobili art. 191 D.Lgs. N. 50/2016			
Stanziamento di bilancio			€ 40.000,00
Altro			
TOTALI	**€ -**	**€ -**	**€ 40.000,00**

Cessione immobili	No	-	€ -

Delegazione amministrativa	No

Apporto capitale privato	No	Importo	€ -
Tipologia capitale privato		(Scegliere tipologia)	

CODICE CPV	

CODICE CUI	

Conformità urbanistica	No	Verifica vincoli ambientali	No

Finalità	Adeguamento normativo/sismico
Stato di progettazione	Stima dei costi

Trimestre / Anno inizio lavori	1	/	2022
Trimestre / Anno fine lavori	4	/	2022

Importo annualità	€ 40.000,00

Responsabile di PEG	Arch. Maurizio Gobbato

ENTE: COMUNE DI PORDENONE

SETTORE 4: GESTIONE TERRITORIO, INFRASTRUTTURE, AMBIENTE

SERVIZIO: LAVORI PUBBLICI E MOBILITÀ

U.O.C. SICUREZZA, EDILIZIA SCOLASTICA E ASSISTENZIALE, MANUTENZIONI

U.O.S. EDILIZIA SCOLASTICA E ASSISTENZIALE

PROGRAMMA TRIENNALE DEI LAVORI PUBBLICI
2020 - 2022
OPERA N. 28.22

CODICE C.U.P.	
OGGETTO INTERVENTO	Adeguamento presidi sicurezza strutture diverse -
PRIORITA'	3
TIPOLOGIA INTERVENTO	Manutenzione
CATEGORIA INTERVENTO	Altra edilizia pubblica
COSTO TOTALE PRESUNTO	**€ 70.000,00**
DISPONIBILITA' FINANZIARIA:	Vendita loculi e concessioni aree cimiteriali

RISORSE DISPONIBILI	**Arco temporale di validità del programma**		
	ANNO 2020	**ANNO 2021**	**ANNO 2022**
	Disponibilità finanziaria Euro	Disponibilità finanziaria Euro	Disponibilità finanziaria Euro
Entrate aventi destinazione vincolata per legge			
Entrate acquisite mediante contrazione di mutuo			
Entrate acquisite mediante apporti di capitali privati			
Trasferimento di immobili art. 191 D.Lgs. N. 50/2016			
Stanziamento di bilancio			€ 70.000,00
Altro			
TOTALI	**€ -**	**€ -**	**€ 70.000,00**

Cessione immobili	No	-	€ -

Delegazione amministrativa	No

Apporto capitale privato	No	Importo	€ -
Tipologia capitale privato		(Scegliere tipologia)	

CODICE CPV	CPV7 45262522-6

CODICE CUI	

Conformità urbanistica	Sì	Verifica vincoli ambientali	Sì

Finalità	Conservazione del patrimonio
Stato di progettazione	Studio di fattibilità

Trimestre / Anno inizio lavori	1	/	2022
Trimestre / Anno fine lavori	4	/	2022

Importo annualità	€ 70.000,00

Responsabile di PEG	Arch. Tiziano Del Mestre

ENTE: COMUNE DI PORDENONE

SETTORE 4: GESTIONE TERRITORIO, INFRASTRUTTURE, AMBIENTE

SERVIZIO: LAVORI PUBBLICI E MOBILITÀ

U.O.C. SICUREZZA, EDILIZIA SCOLASTICA E ASSISTENZIALE, MANUTENZIONI

U.O.S. EDILIZIA SCOLASTICA E ASSISTENZIALE

PROGRAMMA TRIENNALE DEI LAVORI PUBBLICI
2020 - 2022
OPERA N. 27.22

CODICE C.U.P.	
OGGETTO INTERVENTO	Casa Serena - Manutenzioni straordinarie (Aggregato)
PRIORITA'	3
TIPOLOGIA INTERVENTO	Manutenzione
CATEGORIA INTERVENTO	Edilizia sanitaria
COSTO TOTALE PRESUNTO	**€ 30.000,00**
DISPONIBILITA' FINANZIARIA:	Vendita loculi e concessioni aree cimiteriali

RISORSE DISPONIBILI	**Arco temporale di validità del programma**		
	ANNO 2020	**ANNO 2021**	**ANNO 2022**
	Disponibilità finanziaria Euro	Disponibilità finanziaria Euro	Disponibilità finanziaria Euro
Entrate aventi destinazione vincolata per legge			
Entrate acquisite mediante contrazione di mutuo			
Entrate acquisite mediante apporti di capitali privati			
Trasferimento di immobili art. 191 D.Lgs. N. 50/2016			
Stanziamento di bilancio			
Altro			€ 30.000,00
TOTALI	**€ -**	**€ -**	**€ 30.000,00**

Cessione immobili	No	-	€ -

Delegazione amministrativa	No

Apporto capitale privato	No	Importo	€ -
Tipologia capitale privato		(Scegliere tipologia)	

CODICE CPV	CPV7 45262522-6

CODICE CUI	

Conformità urbanistica	No	Verifica vincoli ambientali	No

Finalità	Conservazione del patrimonio
Stato di progettazione	Studio di fattibilità

Trimestre / Anno inizio lavori	1	/	2022
Trimestre / Anno fine lavori	4	/	2022

Importo annualità	€ 30.000,00

Responsabile di PEG	Arch. Tiziano Del Mestre

ENTE: COMUNE DI PORDENONE

SETTORE 4: GESTIONE TERRITORIO, INFRASTRUTTURE, AMBIENTE

SERVIZIO: LAVORI PUBBLICI E MOBILITÀ

U.O.C. EDILIZIA PUBBLICA, CULTURALE, SPORT, CIMITERI

U.O.S. IMPIANTI SPORTIVI E CIMITERI

PROGRAMMA TRIENNALE DEI LAVORI PUBBLICI
2020 - 2022
OPERA N. 38.22

CODICE C.U.P.	
OGGETTO INTERVENTO	Impianti sportivi - Adeguamenti e manutenzioni straordinarie (Aggregato)
PRIORITA'	3
TIPOLOGIA INTERVENTO	Manutenzione
CATEGORIA INTERVENTO	Sport e spettacolo
COSTO TOTALE PRESUNTO	**€ 90.000,00**
DISPONIBILITA' FINANZIARIA:	Oneri di urbanizzazione, Vendita loculi, Vendita azioni ATAP

RISORSE DISPONIBILI	**Arco temporale di validità del programma**		
	ANNO 2020	**ANNO 2021**	**ANNO 2022**
	Disponibilità finanziaria Euro	Disponibilità finanziaria Euro	Disponibilità finanziaria Euro
Entrate aventi destinazione vincolata per legge			
Entrate acquisite mediante contrazione di mutuo			
Entrate acquisite mediante apporti di capitali privati			
Trasferimento di immobili art. 191 D.Lgs. N. 50/2016			
Stanziamento di bilancio			€ 90.000,00
Altro			
TOTALI	**€ -**	**€ -**	**€ 90.000,00**

Cessione immobili	No	-	€ -

Delegazione amministrativa	No

Apporto capitale privato	No	Importo	€ -
Tipologia capitale privato		(Scegliere tipologia)	

CODICE CPV	CPV4 45454000-4

CODICE CUI	

Conformità urbanistica	No	Verifica vincoli ambientali	No

Finalità	Conservazione del patrimonio
Stato di progettazione	Stima dei costi

Trimestre / Anno inizio lavori	1	/	2022
Trimestre / Anno fine lavori	4	/	2022

Importo annualità	€ 90.000,00

Responsabile di PEG	Arch. Guido Lutman

ENTE: COMUNE DI PORDENONE

SETTORE 4: GESTIONE TERRITORIO, INFRASTRUTTURE, AMBIENTE

SERVIZIO: LAVORI PUBBLICI E MOBILITÀ

U.O.C. EDILIZIA PUBBLICA, CULTURALE, SPORT, CIMITERI

U.O.S. IMPIANTI SPORTIVI E CIMITERI

PROGRAMMA TRIENNALE DEI LAVORI PUBBLICI
2020 - 2022
OPERA N. 16.22

CODICE C.U.P.	
OGGETTO INTERVENTO	Cimiteri - adeguamenti e manutenzioni straordinarie (Aggregato)
PRIORITA'	2
TIPOLOGIA INTERVENTO	Manutenzione
CATEGORIA INTERVENTO	Igienico sanitario
COSTO TOTALE PRESUNTO	**€ 80.000,00**
DISPONIBILITA' FINANZIARIA:	Oneri di urbanizzazione, vendita loculi

RISORSE DISPONIBILI	**Arco temporale di validità del programma**		
	ANNO 2020	**ANNO 2021**	**ANNO 2022**
	Disponibilità finanziaria Euro	Disponibilità finanziaria Euro	Disponibilità finanziaria Euro
Entrate aventi destinazione vincolata per legge			
Entrate acquisite mediante contrazione di mutuo			
Entrate acquisite mediante apporti di capitali privati			
Trasferimento di immobili art. 191 D.Lgs. N. 50/2016			
Stanziamento di bilancio			€ 80.000,00
Altro			
TOTALI			**€ 80.000,00**

Cessione immobili	No	-	€ -

Delegazione amministrativa	No

Apporto capitale privato	No	Importo	€ -
Tipologia capitale privato		(Scegliere tipologia)	

CODICE CPV	CPV6 93711110-9

CODICE CUI	

Conformità urbanistica	No	Verifica vincoli ambientali	No

Finalità	Miglioramento e incremento del servizio
Stato di progettazione	Stima dei costi

Trimestre / Anno inizio lavori	1	/	2022
Trimestre / Anno fine lavori	4	/	2022

Importo annualità	€ 80.000,00

Responsabile di PEG	Guido Lutman

ENTE: COMUNE DI PORDENONE

SETTORE 4: GESTIONE TERRITORIO, INFRASTRUTTURE, AMBIENTE

SERVIZIO: LAVORI PUBBLICI E MOBILITÀ

U.O.C. EDILIZIA PUBBLICA, CULTURALE, SPORT, CIMITERI

U.O.S. IMPIANTI SPORTIVI E CIMITERI

PROGRAMMA TRIENNALE DEI LAVORI PUBBLICI
2020 - 2022
OPERA N. 34.22

CODICE C.U.P.	
OGGETTO INTERVENTO	Cimiteri - Manutenzioni straordinarie (Aggregato)
PRIORITA'	2
TIPOLOGIA INTERVENTO	Manutenzione
CATEGORIA INTERVENTO	Igienico sanitario
COSTO TOTALE PRESUNTO	**€ 50.000,00**
DISPONIBILITA' FINANZIARIA:	Vendita azioni ATAP

RISORSE DISPONIBILI	**Arco temporale di validità del programma**		
	ANNO 2020	**ANNO 2021**	**ANNO 2022**
	Disponibilità finanziaria Euro	Disponibilità finanziaria Euro	Disponibilità finanziaria Euro
Entrate aventi destinazione vincolata per legge			
Entrate acquisite mediante contrazione di mutuo			
Entrate acquisite mediante apporti di capitali privati			
Trasferimento di immobili art. 191 D.Lgs. N. 50/2016			
Stanziamento di bilancio			€ 50.000,00
Altro			
TOTALI			**€ 50.000,00**

Cessione immobili	No	-	€ -

Delegazione amministrativa	No

Apporto capitale privato	No	Importo	€ -
Tipologia capitale privato		(Scegliere tipologia)	

CODICE CPV	CPV6 93711110-9

CODICE CUI	

Conformità urbanistica	No	Verifica vincoli ambientali	No

Finalità	Miglioramento e incremento del servizio
Stato di progettazione	Stima dei costi

Trimestre / Anno inizio lavori	1	/	2022
Trimestre / Anno fine lavori	4	/	2022

Importo annualità	€ 50.000,00

Responsabile di PEG	Guido Lutman

ENTE: COMUNE DI PORDENONE

SETTORE 4: GESTIONE TERRITORIO, INFRASTRUTTURE, AMBIENTE

SERVIZIO: LAVORI PUBBLICI E MOBILITÀ

U.O.C. DIFESA DEL SUOLO, VIABILITÀ, MOBILITÀ URBANA, PROTEZIONE CIVILE

U.O.S. DIFESA DEL SUOLO, PROTEZIONE CIVILE

PROGRAMMA TRIENNALE DEI LAVORI PUBBLICI
2020 - 2022
OPERA N. 10-22

CODICE C.U.P.	
OGGETTO INTERVENTO	Interventi di mitigazione e protezione da rischio idraulico (Aggregato)
PRIORITA'	3
TIPOLOGIA INTERVENTO	Manutenzione
CATEGORIA INTERVENTO	Difesa del suolo
COSTO TOTALE PRESUNTO	**€ 50.000,00**
DISPONIBILITA' FINANZIARIA:	O.U.

RISORSE DISPONIBILI	**Arco temporale di validità del programma**		
	ANNO 2020	**ANNO 2021**	**ANNO 2022**
	Disponibilità finanziaria Euro	Disponibilità finanziaria Euro	Disponibilità finanziaria Euro
Entrate aventi destinazione vincolata per legge			
Entrate acquisite mediante contrazione di mutuo			
Entrate acquisite mediante apporti di capitali privati			
Trasferimento di immobili art. 191 D.Lgs. N. 50/2016			
Stanziamento di bilancio			€ 50.000,00
Altro			
TOTALI	**€ -**	**€ -**	**€ 50.000,00**

Cessione immobili	No	-	€ -

Delegazione amministrativa	No

Apporto capitale privato	No	Importo	€ -
Tipologia capitale privato		(Scegliere tipologia)	

CODICE CPV	CPV4 45246000-3

CODICE CUI	

Conformità urbanistica	Sì	Verifica vincoli ambientali	Sì

Finalità	Qualità ambientale
Stato di progettazione	Stima dei costi

Trimestre / Anno inizio lavori	1	/	2022
Trimestre / Anno fine lavori	4	/	2022

Importo annualità	

Responsabile di PEG	Andrea Brusadin

ENTE: COMUNE DI PORDENONE

SETTORE 4: GESTIONE TERRITORIO, INFRASTRUTTURE, AMBIENTE

SERVIZIO: LAVORI PUBBLICI E MOBILITÀ

U.O.C. DIFESA DEL SUOLO, VIABILITÀ, MOBILITÀ URBANA, PROTEZIONE CIVILE

U.O.S. DIFESA DEL SUOLO, PROTEZIONE CIVILE

PROGRAMMA TRIENNALE DEI LAVORI PUBBLICI
2020 - 2022
OPERA N. 30-22

CODICE C.U.P.	
OGGETTO INTERVENTO	Fontane e lavatoi - interventi di straordinaria manutenzione (Aggregato)
PRIORITA'	3
TIPOLOGIA INTERVENTO	Manutenzione
CATEGORIA INTERVENTO	Difesa del suolo
COSTO TOTALE PRESUNTO	**€ 90.000,00**
DISPONIBILITA' FINANZIARIA:	O.U.

RISORSE DISPONIBILI	**Arco temporale di validità del programma**		
	ANNO 2020	**ANNO 2021**	**ANNO 2022**
	Disponibilità finanziaria Euro	Disponibilità finanziaria Euro	Disponibilità finanziaria Euro
Entrate aventi destinazione vincolata per legge			
Entrate acquisite mediante contrazione di mutuo			
Entrate acquisite mediante apporti di capitali privati			
Trasferimento di immobili art. 191 D.Lgs. N. 50/2016			
Stanziamento di bilancio			€ 90.000,00
Altro			
TOTALI	**€ -**	**€ -**	**€ 90.000,00**

Cessione immobili	No	-	€ -

Delegazione amministrativa	No

Apporto capitale privato	No	Importo	€ -
Tipologia capitale privato		(Scegliere tipologia)	

CODICE CPV	CPV3 50230000-6

CODICE CUI	

Conformità urbanistica	Sì	Verifica vincoli ambientali	Sì

Finalità	Qualità ambientale
Stato di progettazione	Stima dei costi

Trimestre / Anno inizio lavori	1	/	2022
Trimestre / Anno fine lavori	4	/	2022

Importo annualità	

Responsabile di PEG	Andrea Brusadin

ENTE: COMUNE DI PORDENONE

SETTORE 4: GESTIONE TERRITORIO, INFRASTRUTTURE, AMBIENTE

SERVIZIO: VALORIZZAZIONE E SOSTENIBILITÀ AMBIENTALE

U.O.C. _____

U.O.S. TUTELA AMBIENTALE

PROGRAMMA TRIENNALE DEI LAVORI PUBBLICI
2020 - 2022
OPERA N. 37.22

CODICE C.U.P.	
OGGETTO INTERVENTO	Aree verdi - Manutenzioni straordinarie aree ed arredi, compresi interventi volti alla sicurezza. (Aggregato)
PRIORITA'	3
TIPOLOGIA INTERVENTO	Recupero
CATEGORIA INTERVENTO	Opere di protezione ambiente
COSTO TOTALE PRESUNTO	**€ 40.000,00**
DISPONIBILITA' FINANZIARIA:	Contributi in conto capitale, Fondo Ordinario Regionale

RISORSE DISPONIBILI	**Arco temporale di validità del programma**		
	ANNO 2020	**ANNO 2021**	**ANNO 2022**
	Disponibilità finanziaria Euro	Disponibilità finanziaria Euro	Disponibilità finanziaria Euro
Entrate aventi destinazione vincolata per legge			€ 40.000,00
Entrate acquisite mediante contrazione di mutuo			
Entrate acquisite mediante apporti di capitali privati			
Trasferimento di immobili art. 191 D.Lgs. N. 50/2016			
Stanziamento di bilancio			
Altro			
TOTALI	**€ -**	**€ -**	**€ 40.000,00**

Cessione immobili	No	-	€ -

Delegazione amministrativa	No

Apporto capitale privato	No	Importo	€ -
Tipologia capitale privato		(Scegliere tipologia)	

CODICE CPV	CPV5 45112700-2

CODICE CUI	

Conformità urbanistica	-	Verifica vincoli ambientali	Sì

Finalità	Qualità ambientale
Stato di progettazione	Studio di fattibilità

Trimestre / Anno inizio lavori	1	/	2022
Trimestre / Anno fine lavori	4	/	2022

Importo annualità	€ 40.000,00

Responsabile di PEG	Arch. Federica Brazzafolli

ENTE: COMUNE DI PORDENONE

SETTORE 4: GESTIONE TERRITORIO, INFRASTRUTTURE, AMBIENTE

SERVIZIO: LAVORI PUBBLICI E MOBILITÀ

U.O.C. DIFESA DEL SUOLO, VIABILITÀ, MOBILITÀ URBANA, PROTEZIONE CIVILE

U.O.S. MOBILITÀ URBANA - VIABILITÀ

PROGRAMMA TRIENNALE DEI LAVORI PUBBLICI
2020 - 2022
OPERA N. 7-22

CODICE C.U.P.	
OGGETTO INTERVENTO	PARCHEGGI IN STRUTTURA - FONDO MANUTENZIONE STRAORDINARIA (Aggregato)
PRIORITA'	3
TIPOLOGIA INTERVENTO	Manutenzione
CATEGORIA INTERVENTO	Stradali
COSTO TOTALE PRESUNTO	**€ 73.200,00**
DISPONIBILITA' FINANZIARIA:	Contributo € 73.200,00

RISORSE DISPONIBILI	**Arco temporale di validità del programma**		
	ANNO 2020	**ANNO 2021**	**ANNO 2022**
	Disponibilità finanziaria Euro	Disponibilità finanziaria Euro	Disponibilità finanziaria Euro
Entrate aventi destinazione vincolata per legge			€ 73.200,00
Entrate acquisite mediante contrazione di mutuo			
Entrate acquisite mediante apporti di capitali privati			
Trasferimento di immobili art. 191 D.Lgs. N. 50/2016			
Stanziamento di bilancio			
Altro			
TOTALI	**€ -**	**€ -**	**€ 73.200,00**

Cessione immobili	No	-	€ -

Delegazione amministrativa	No

Apporto capitale privato	No	Importo	€ -
Tipologia capitale privato		(Scegliere tipologia)	

CODICE CPV	CPV7 45233141 - 9

CODICE CUI	

Conformità urbanistica	No	Verifica vincoli ambientali	No

Finalità	Qualità urbana
Stato di progettazione	Stima dei costi

Trimestre / Anno inizio lavori	3	/	2022
Trimestre / Anno fine lavori	4	/	2022

Importo annualità	€ 73.200,00

Responsabile di PEG	ANDREA BRUSADIN

ENTE: COMUNE DI PORDENONE

SETTORE 4: GESTIONE TERRITORIO, INFRASTRUTTURE, AMBIENTE

SERVIZIO: LAVORI PUBBLICI E MOBILITÀ

U.O.C. DIFESA DEL SUOLO, VIABILITÀ, MOBILITÀ URBANA, PROTEZIONE CIVILE

U.O.S. MOBILITÀ URBANA - VIABILITÀ

PROGRAMMA TRIENNALE DEI LAVORI PUBBLICI
2020 - 2022
OPERA N. 11-22

CODICE C.U.P.	
OGGETTO INTERVENTO	INTERVENTI DI VIABILITA' E INFRASTRUTTURE STRADALI - MANUTENZIONE STRAORDINARIA (Aggregato)
PRIORITA'	3
TIPOLOGIA INTERVENTO	Manutenzione
CATEGORIA INTERVENTO	Stradali
COSTO TOTALE PRESUNTO	**€ 80.000,00**
DISPONIBILITA' FINANZIARIA:	Oneri di urbanizzazione € 80.000,00

RISORSE DISPONIBILI	**Arco temporale di validità del programma**		
	ANNO 2020	**ANNO 2021**	**ANNO 2022**
	Disponibilità finanziaria Euro	Disponibilità finanziaria Euro	Disponibilità finanziaria Euro
Entrate aventi destinazione vincolata per legge			
Entrate acquisite mediante contrazione di mutuo			
Entrate acquisite mediante apporti di capitali privati			
Trasferimento di immobili art. 191 D.Lgs. N. 50/2016			
Stanziamento di bilancio			€ 80.000,00
Altro			
TOTALI	**€ -**	**€ -**	**€ 80.000,00**

Cessione immobili	No	-	€ -

Delegazione amministrativa	No

Apporto capitale privato	No	Importo	€ -
Tipologia capitale privato		(Scegliere tipologia)	

CODICE CPV	CPV7 45233141 - 9

CODICE CUI	

Conformità urbanistica	No	Verifica vincoli ambientali	No

Finalità	Conservazione del patrimonio
Stato di progettazione	Stima dei costi

Trimestre / Anno inizio lavori	3	/	2022
Trimestre / Anno fine lavori	4	/	2022

Importo annualità	€ 80.000,00

Responsabile di PEG	ANDREA BRUSADIN

ENTE: COMUNE DI PORDENONE

SETTORE 4: GESTIONE TERRITORIO, INFRASTRUTTURE, AMBIENTE

SERVIZIO: LAVORI PUBBLICI E MOBILITÀ

U.O.C. DIFESA DEL SUOLO, VIABILITÀ, MOBILITÀ URBANA, PROTEZIONE CIVILE

U.O.S. MOBILITÀ URBANA - VIABILITÀ

PROGRAMMA TRIENNALE DEI LAVORI PUBBLICI
2020 - 2022
OPERA N. 13-22

CODICE C.U.P.	
OGGETTO INTERVENTO	INTERVENTI DI IMPIANTISTICA SEMAFORICA (Aggregato)
PRIORITA'	3
TIPOLOGIA INTERVENTO	Manutenzione
CATEGORIA INTERVENTO	Stradali
COSTO TOTALE PRESUNTO	**€ 15.000,00**
DISPONIBILITA' FINANZIARIA:	Oneri di urbanizzazione € 15.000,00

RISORSE DISPONIBILI	**Arco temporale di validità del programma**		
	ANNO 2020	**ANNO 2021**	**ANNO 2022**
	Disponibilità finanziaria Euro	Disponibilità finanziaria Euro	Disponibilità finanziaria Euro
Entrate aventi destinazione vincolata per legge			
Entrate acquisite mediante contrazione di mutuo			
Entrate acquisite mediante apporti di capitali privati			
Trasferimento di immobili art. 191 D.Lgs. N. 50/2016			
Stanziamento di bilancio			€ 15.000,00
Altro			
TOTALI	**€ -**	**€ -**	**€ 15.000,00**

Cessione immobili	No	-	€ -

Delegazione amministrativa	No

Apporto capitale privato	No	Importo	€ -
Tipologia capitale privato		(Scegliere tipologia)	

CODICE CPV	CPV4 50232000-0

CODICE CUI	

Conformità urbanistica	No	Verifica vincoli ambientali	No

Finalità	Conservazione del patrimonio
Stato di progettazione	Stima dei costi

Trimestre / Anno inizio lavori	3	/	2022
Trimestre / Anno fine lavori	4	/	2022

Importo annualità	€ 15.000,00

Responsabile di PEG	ANDREA BRUSADIN

ENTE: COMUNE DI PORDENONE

SETTORE 4: GESTIONE TERRITORIO, INFRASTRUTTURE, AMBIENTE

SERVIZIO: LAVORI PUBBLICI E MOBILITÀ

U.O.C. DIFESA DEL SUOLO, VIABILITÀ, MOBILITÀ URBANA, PROTEZIONE CIVILE

U.O.S. MOBILITÀ URBANA - VIABILITÀ

PROGRAMMA TRIENNALE DEI LAVORI PUBBLICI
2020 - 2022
OPERA N. 12-22

CODICE C.U.P.	
OGGETTO INTERVENTO	INTERVENTI DI MODERAZIONE DEL TRAFFICO (Aggregato)
PRIORITA'	3
TIPOLOGIA INTERVENTO	Manutenzione
CATEGORIA INTERVENTO	Stradali
COSTO TOTALE PRESUNTO	**€ 40.000,00**
DISPONIBILITA' FINANZIARIA:	Vendita loculi € 20.000,00 Oneri di urbaniz € 20.000,00

RISORSE DISPONIBILI	**Arco temporale di validità del programma**		
	ANNO 2020	**ANNO 2021**	**ANNO 2022**
	Disponibilità finanziaria Euro	Disponibilità finanziaria Euro	Disponibilità finanziaria Euro
Entrate aventi destinazione vincolata per legge			
Entrate acquisite mediante contrazione di mutuo			
Entrate acquisite mediante apporti di capitali privati			
Trasferimento di immobili art. 191 D.Lgs. N. 50/2016			
Stanziamento di bilancio			€ 40.000,00
Altro			
TOTALI	**€ -**	**€ -**	**€ 40.000,00**

Cessione immobili	No	-	€ -

Delegazione amministrativa	No

Apporto capitale privato	No	Importo	€ -
Tipologia capitale privato		(Scegliere tipologia)	

CODICE CPV	CPV6 45233140-2

CODICE CUI	

Conformità urbanistica	No	Verifica vincoli ambientali	No

Finalità	Qualità ambientale
Stato di progettazione	Stima dei costi

Trimestre / Anno inizio lavori	3	/	2022
Trimestre / Anno fine lavori	4	/	2022

Importo annualità	€ 40.000,00

Responsabile di PEG	ANDREA BRUSADIN

ENTE: COMUNE DI PORDENONE

SETTORE 4: GESTIONE TERRITORIO, INFRASTRUTTURE, AMBIENTE

SERVIZIO: LAVORI PUBBLICI E MOBILITÀ

U.O.C. DIFESA DEL SUOLO, VIABILITÀ, MOBILITÀ URBANA, PROTEZIONE CIVILE

U.O.S. MOBILITÀ URBANA - VIABILITÀ

PROGRAMMA TRIENNALE DEI LAVORI PUBBLICI
2020 - 2022
OPERA N. 23-22

CODICE C.U.P.	
OGGETTO INTERVENTO	PARCHEGGI IN STRUTTURA - MANUTENZIONE STRAORDINARIA (Aggregato)
PRIORITA'	3
TIPOLOGIA INTERVENTO	Manutenzione
CATEGORIA INTERVENTO	Stradali
COSTO TOTALE PRESUNTO	**€ 20.000,00**
DISPONIBILITA' FINANZIARIA:	Vendita loculi € 20.000,00

RISORSE DISPONIBILI	**Arco temporale di validità del programma**		
	ANNO 2020	**ANNO 2021**	**ANNO 2022**
	Disponibilità finanziaria Euro	Disponibilità finanziaria Euro	Disponibilità finanziaria Euro
Entrate aventi destinazione vincolata per legge			
Entrate acquisite mediante contrazione di mutuo			
Entrate acquisite mediante apporti di capitali privati			
Trasferimento di immobili art. 191 D.Lgs. N. 50/2016			
Stanziamento di bilancio			€ 20.000,00
Altro			
TOTALI	**€ -**	**€ -**	**€ 20.000,00**

Cessione immobili	No	-	€ -

Delegazione amministrativa	No

Apporto capitale privato	No	Importo	€ -
Tipologia capitale privato		(Scegliere tipologia)	

CODICE CPV	CPV7 45233141 - 9

CODICE CUI	

Conformità urbanistica	No	Verifica vincoli ambientali	No

Finalità	Conservazione del patrimonio
Stato di progettazione	Stima dei costi

Trimestre / Anno inizio lavori	3	/	2022
Trimestre / Anno fine lavori	4	/	2022

Importo annualità	€ 20.000,00

Responsabile di PEG	ANDREA BRUSADIN

ENTE: COMUNE DI PORDENONE

SETTORE 4: GESTIONE TERRITORIO, INFRASTRUTTURE, AMBIENTE

SERVIZIO: LAVORI PUBBLICI E MOBILITÀ

U.O.C. POLITICHE ENERGETICHE, MANUTENZIONE IMPIANTI

U.O.S. POLITICHE ENERGETICHE, MANUTENZIONE IMPIANTI

PROGRAMMA TRIENNALE DEI LAVORI PUBBLICI
2020 - 2022
OPERA N. 18.22

CODICE C.U.P.	
OGGETTO INTERVENTO	Illuminazione Pubblica - Interventi di rinnovo e adeguamento normativo linee. (Aggregato)
PRIORITA'	3
TIPOLOGIA INTERVENTO	Manutenzione
CATEGORIA INTERVENTO	Altre infrastrutture del settore energetico
COSTO TOTALE PRESUNTO	**€ 70.000,00**
DISPONIBILITA' FINANZIARIA:	Oneri urbanizzazione

RISORSE DISPONIBILI	**Arco temporale di validità del programma**		
	ANNO 2020	**ANNO 2021**	**ANNO 2022**
	Disponibilità finanziaria Euro	Disponibilità finanziaria Euro	Disponibilità finanziaria Euro
Entrate aventi destinazione vincolata per legge			
Entrate acquisite mediante contrazione di mutuo			
Entrate acquisite mediante apporti di capitali privati			
Trasferimento di immobili art. 191 D.Lgs. N. 50/2016			
Stanziamento di bilancio			€ 70.000,00
Altro			
TOTALI	**€ -**	**€ -**	**€ 70.000,00**

Cessione immobili	No	-	€ -

Delegazione amministrativa	No

Apporto capitale privato	No	Importo	€ -
Tipologia capitale privato		(Scegliere tipologia)	

CODICE CPV	

CODICE CUI	

Conformità urbanistica	No	Verifica vincoli ambientali	No

Finalità	Adeguamento normativo/sismico
Stato di progettazione	Stima dei costi

Trimestre / Anno inizio lavori	1	/	2021
Trimestre / Anno fine lavori	4	/	2021

Importo annualità	€ 70.000,00

Responsabile di PEG	Arch. Maurizio Gobbato

ENTE: COMUNE DI PORDENONE

SETTORE 4: GESTIONE TERRITORIO, INFRASTRUTTURE, AMBIENTE

SERVIZIO: LAVORI PUBBLICI E MOBILITÀ

U.O.C. POLITICHE ENERGETICHE, MANUTENZIONE IMPIANTI

U.O.S. POLITICHE ENERGETICHE, MANUTENZIONE IMPIANTI

PROGRAMMA TRIENNALE DEI LAVORI PUBBLICI
2020 - 2022
OPERA N. 19.22

CODICE C.U.P.	
OGGETTO INTERVENTO	Illuminazione Pubblica - Interventi sostituzione pali. (Aggregato)
PRIORITA'	3
TIPOLOGIA INTERVENTO	Manutenzione
CATEGORIA INTERVENTO	Altre infrastrutture del settore energetico
COSTO TOTALE PRESUNTO	**€ 25.000,00**
DISPONIBILITA' FINANZIARIA:	Oneri urbanizzazione

RISORSE DISPONIBILI	**Arco temporale di validità del programma**		
	ANNO 2020	**ANNO 2021**	**ANNO 2022**
	Disponibilità finanziaria Euro	Disponibilità finanziaria Euro	Disponibilità finanziaria Euro
Entrate aventi destinazione vincolata per legge			
Entrate acquisite mediante contrazione di mutuo			
Entrate acquisite mediante apporti di capitali privati			
Trasferimento di immobili art. 191 D.Lgs. N. 50/2016			
Stanziamento di bilancio		€ 25.000,00	
Altro			
TOTALI	**€ -**	**€ 25.000,00**	**€ -**

Cessione immobili	No	-	€ -

Delegazione amministrativa	No

Apporto capitale privato	No	Importo	€ -
Tipologia capitale privato		(Scegliere tipologia)	

CODICE CPV	

CODICE CUI	

Conformità urbanistica	No	Verifica vincoli ambientali	No

Finalità	Adeguamento normativo/sismico
Stato di progettazione	Stima dei costi

Trimestre / Anno inizio lavori	1	/	2022
Trimestre / Anno fine lavori	4	/	2022

Importo annualità	€ 25.000,00

Responsabile di PEG	Arch. Maurizio Gobbato

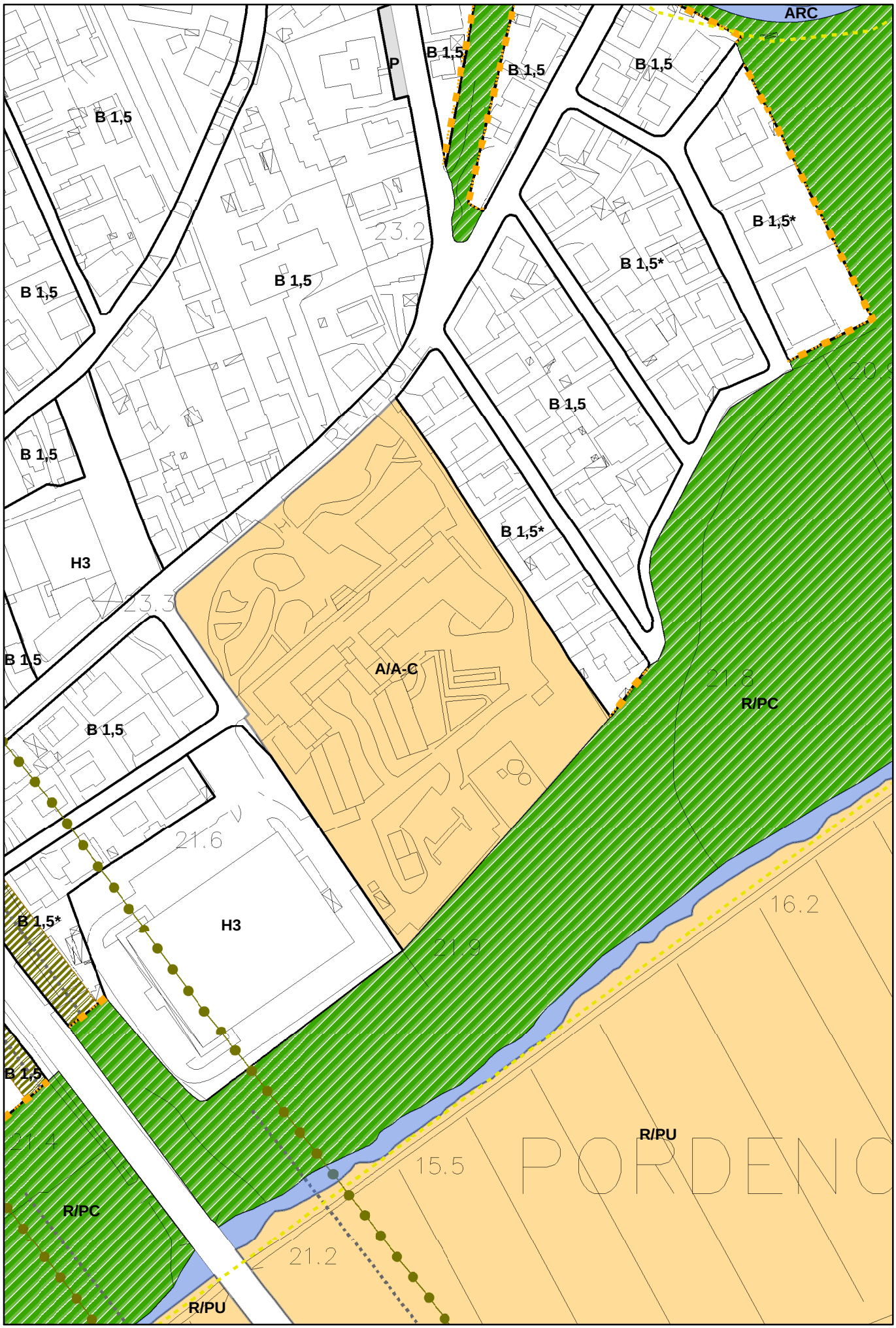

ESTRATTO PRGC

scala 1:2000

Elenco firmatari

ATTO SOTTOSCRITTO DIGITALMENTE AI SENSI DEL D.P.R. 445/2000 E DEL D.LGS. 82/2005 E SUCCESSIVE MODIFICHE E INTEGRAZIONI

Questo documento è stato firmato da:

NOME: GOBBATO MAURIZIO
CODICE FISCALE: GBBMRZ58P22I040C
DATA FIRMA: 31/10/2019 14:51:51
IMPRONTA: 3DCE8C2E38AA13957CF94152ECDC7053F75FB42A58CD802EE625433580F977E5
F75FB42A58CD802EE625433580F977E5887A09DE3E68525EE2F51279EA3E7F56
887A09DE3E68525EE2F51279EA3E7F56F3115908080ECB3AD922FA795C6545DC
F3115908080ECB3AD922FA795C6545DC3AE65C560C08CBBFB91C46B3EF810423

NOME: GOBBATO MAURIZIO
CODICE FISCALE: GBBMRZ58P22I040C
DATA FIRMA: 31/10/2019 14:53:37
IMPRONTA: 101D868F231C185124DC6B18F3F53FEFFE2B7CE279B43ADD9A16E54CE36F09B2
FE2B7CE279B43ADD9A16E54CE36F09B2891BF4AA39F40A2177AC6A5F89F5AA5D
891BF4AA39F40A2177AC6A5F89F5AA5D2EF071F2B804F321306CA9B38BA11611
2EF071F2B804F321306CA9B38BA11611A1819E221C11A52CEB7CF1FCFE6944A7

NOME: GOBBATO MAURIZIO
CODICE FISCALE: GBBMRZ58P22I040C
DATA FIRMA: 31/10/2019 14:55:03
IMPRONTA: 4764E4C6A17B8DC97667E42FCAF541D2358DFCAC20F12E1F090648EBD20746EE
358DFCAC20F12E1F090648EBD20746EEF25092E62504FA8C727BD3898A0008BF
F25092E62504FA8C727BD3898A0008BFCE2506EEDF2A681A1C99712B3EF3D9B1
CE2506EEDF2A681A1C99712B3EF3D9B11CF87C6B180F443163F1FDAE160B194A

NOME: GOBBATO MAURIZIO
CODICE FISCALE: GBBMRZ58P22I040C
DATA FIRMA: 31/10/2019 14:57:05
IMPRONTA: 687F7ABB1E6DF4246B94E885BAF3B0DF92FA0C4260DBC4A8569371DBE5BD874A
92FA0C4260DBC4A8569371DBE5BD874ADEE8B123F2B460C9ACBA0A26A1AEBB8B
DEE8B123F2B460C9ACBA0A26A1AEBB8BA26507908B726047DEC47F3F2AA66AFF
A26507908B726047DEC47F3F2AA66AFF824BFC99D887C323FD822188BD000A86

NOME: GOBBATO MAURIZIO
CODICE FISCALE: GBBMRZ58P22I040C
DATA FIRMA: 31/10/2019 14:59:57
IMPRONTA: 85B6D809F1512B1CC77512B0E1B00C539776F5F75D403CE9E37ABB337B6C8723
9776F5F75D403CE9E37ABB337B6C872317A698588B7647D6C844D77BEA008EBA
17A698588B7647D6C844D77BEA008EBAD85C3FC2E388F23BE87449DF927D0214
D85C3FC2E388F23BE87449DF927D0214C08462682E6EF5A4CA4CDB2463C314BC

NOME: GOBBATO MAURIZIO
CODICE FISCALE: GBBMRZ58P22I040C
DATA FIRMA: 31/10/2019 15:03:19
IMPRONTA: 6D39B81ED490ADBD78B8F641718F02A98F4FD0FC9F5BA916F5C51292F762AFA2
8F4FD0FC9F5BA916F5C51292F762AFA213F9E5670941E728523478E42007626B
13F9E5670941E728523478E42007626BDB7A68F91716466278A66BB34A3A7669
DB7A68F91716466278A66BB34A3A7669B7E825AA871A3E422C925816578F08E1

NOME: GOBBATO MAURIZIO
CODICE FISCALE: GBBMRZ58P22I040C
DATA FIRMA: 31/10/2019 15:06:55
IMPRONTA: 74B603F2D62E35DD908088B15F2526A60544076D9EE47C4EDA1788259D56957B
0544076D9EE47C4EDA1788259D56957B4E211BF8708C5BA16C339C3E5A44F8A5
4E211BF8708C5BA16C339C3E5A44F8A5323AC14109B4541005B808D9E267F48C
323AC14109B4541005B808D9E267F48C756A02521FE78CBA4168A968BE04EE79

NOME: PEROSA PRIMO
CODICE FISCALE: PRSPRM57D04C714C
DATA FIRMA: 31/10/2019 16:52:41
IMPRONTA: B2D8E70B41706D882E5BED6621A33D0C047A0A0C34B694A3BCFD0B1CE739B09B
047A0A0C34B694A3BCFD0B1CE739B09BF6031A14A633C7BDA6709B6022E33A55
F6031A14A633C7BDA6709B6022E33A55969E97DC3DEDEEEABDD998ADF4DAB48F
969E97DC3DEDEEEABDD998ADF4DAB48F67B8BF0169068A213987D9FE6095102C

NOME: CIRIANI ALESSANDRO
CODICE FISCALE: CRNLSN70M02G888O
DATA FIRMA: 31/10/2019 17:08:40
IMPRONTA: 4B949A573CF8D1EA95BE80AE61DACF6B89A4CA74610DBEFD62411449E76F8737
89A4CA74610DBEFD62411449E76F8737083C9DD94054AAA2F572A74365B1C135
083C9DD94054AAA2F572A74365B1C13599BE5661307E4E665C15AA20F14CF599
99BE5661307E4E665C15AA20F14CF59962219BD8160CCB33DABA37017CE2C560

Elenco firmatari

ATTO SOTTOSCRITTO DIGITALMENTE AI SENSI DEL D.P.R. 445/2000 E DEL D.LGS. 82/2005 E SUCCESSIVE MODIFICHE E INTEGRAZIONI

Questo documento è stato firmato da:

NOME: PAOLATTO SABRINA
CODICE FISCALE: PLTSRN71C57I403G
DATA FIRMA: 09/12/2019 10:46:38
IMPRONTA: 05594DC9F0B55BF9C9B79E6F6D53C5B373810471A919DCE3948CCB08F6ACC4D5
73810471A919DCE3948CCB08F6ACC4D5F8D9D82D14EB63B14B53FF939189E071
F8D9D82D14EB63B14B53FF939189E071A07DDF1D6F30BC458F23B78910504AF5
A07DDF1D6F30BC458F23B78910504AF59CA75F31E1799E085E576C3566371F72

NOME: CABIBBO ANDREA
CODICE FISCALE: CBBNDR75H02G888J
DATA FIRMA: 19/12/2019 15:26:28
IMPRONTA: BBD7F3BCFCA2743F38A704C4B6A3BCDB38E3D3C95E01EC563E4C0E44CBC4EC4F
38E3D3C95E01EC563E4C0E44CBC4EC4F4EF3A1ED801E61A923D52664A78B28C9
4EF3A1ED801E61A923D52664A78B28C9D6FAD1025A5AD3F1BC7EE307274E086C
D6FAD1025A5AD3F1BC7EE307274E086C0DDFE30C2FC1429255A24E697727CD9B

NOME: PEROSA PRIMO
CODICE FISCALE: PRSPRM57D04C714C
DATA FIRMA: 19/12/2019 17:08:03
IMPRONTA: 533ED3DF4A34223ACB38F8D7AA45D0D9347389E400CDE94058B05A5526FE1EB6
347389E400CDE94058B05A5526FE1EB6E800FE6F77651F9C88E8B4E99E68EC42
E800FE6F77651F9C88E8B4E99E68EC42EA0ACE8C50F2E2BCA36C17D2BB80660C
EA0ACE8C50F2E2BCA36C17D2BB80660C486C0A0D8D3BFBE2D682DB4064F6773D