

#geatidifferenzia

calendario  
della raccolta  
**2020**

Comune di  
**Pordenone**  
Zona Esterna

Dal 1 gennaio 2020  
la raccolta del  
SECCO RESIDUO  
diventa QUINDICINALE!

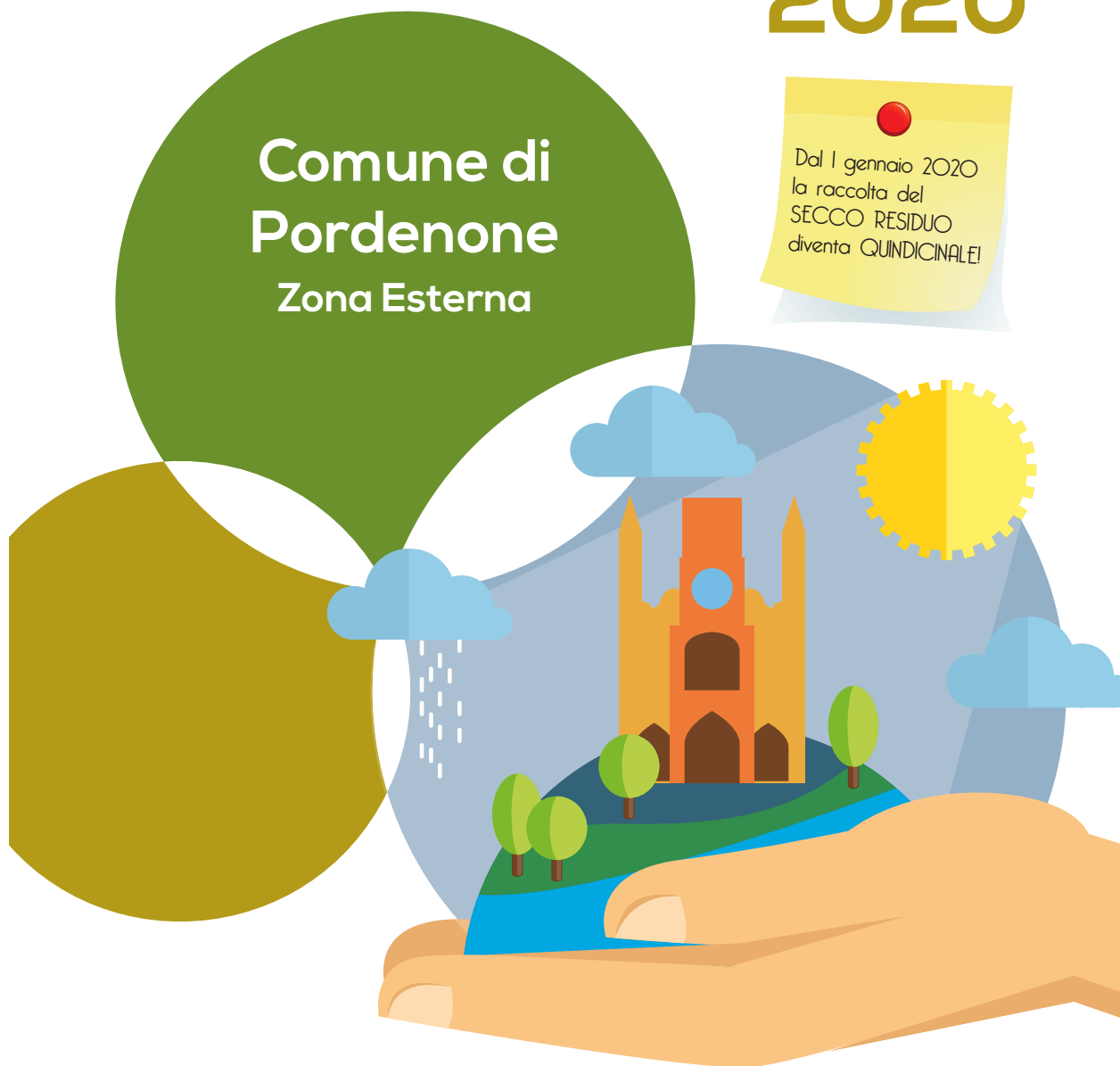

Comune di Pordenone



Comune di Pordenone

Care concittadini, cari concittadini

anche il 2019 è stato un anno di grande impegno nel settore ambientale. Un lavoro che ha portato ottimi risultati, e che ci spinge a migliorare ancora.

In particolare, per quanto riguarda la raccolta dei rifiuti, abbiamo fatto un passo avanti programmando la raccolta del secco indifferenziato ogni quindici giorni. In questo modo, con un piccolo cambiamento nelle abitudini, migliorerà il ciclo di conferimento e la quantità di rifiuti non riciclabili.

Inoltre, abbiamo previsto la consegna degli imbuti per la raccolta degli oli esausti vegetali domestici. Si tratta di una risorsa che, inviata in appositi impianti, potrà poi diventare un combustibile alternativo.

Un ringraziamento particolare va ai tanti cittadini che hanno aderito all'iniziativa "Puliamo i quartieri", rimboccandosi le maniche e impegnandosi in prima persona nella raccolta dei rifiuti abbandonati, rendendo così migliore la nostra città.

Anche per questo, e grazie al vostro impegno, siamo ai vertici delle classifiche nazionali per la raccolta differenziata. E stiamo guardando al futuro, puntando alle nuove generazioni. Uno dei nostri obiettivi è limitare la quantità di plastica utilizzata, motivo per cui abbiamo attivato un progetto per consegnare gratuitamente borracce agli alunni delle scuole cittadine.

Sempre con i più piccoli, abbiamo svolto – e continueremo a svolgere – numerose attività per combattere lo spreco alimentare e per implementare i processi di economia circolare. Rinnovo infine l'invito a utilizzare i servizi del Comune e di GEA per le vostre segnalazioni. Ogni contributo è utile per migliorare il lavoro degli operatori e per essere parte attiva contro gli abbandoni dei rifiuti o i conferimenti errati, che monitoriamo quotidianamente. RingraziandoVi per la vostra costante collaborazione e per la sensibilità dimostrata verso l'ambiente, porgo i miei più sinceri auguri di buon Natale e di un sereno 2020.

L'Assessore all'Ambiente  
Stefania Boltin

# Le zone di raccolta ELENCO VIE



Comune di Pordenone

## ZONA A

LARGO SAN GIOVANNI BOSCO  
PIAZZA DEL POPOLO - PIAZZA MAESTRI DEL LAVORO  
PIAZZALE SACRO CUORE - VIA AMERIGO VESPUCCI  
VIA ANDREA MARRONE - VIA ANTONIO GRAMSCI  
VIA ANTONIO MOLINARI - VIA CAORLE - VIA CARNIA  
VIA CELLINA - VIA CIMOLIANA - VIA COLVERA  
VIA CONCORDIA SAGITTARIA  
VIA CRISTOFORO COLOMBO  
VIA DALMAZIA - VIA DEL MAGLIO  
VIA DEL MARINAI - VIA DEL TRAVERSO  
VIA DELLA COLONNA - VIA DUINO - VIA ERACLEA  
VIA FEDERICO ROSACCIO - VIA GRADO - VIA INTERNA  
VIA IPPOLITO NIEVO - VIA ISTRIA - VIA LEO GIROLAMI  
VIA MARCO POLO - VIA MONFALCONE  
VIA MONTEREALE a sud di Viale Venezia  
VIA NAVARONS - VIA PIERO GOBETTI  
VIA PIETRO POMO - VIA POFFABRO  
VIA ROGGIUZZOLE - VIA SAN QUIRINO  
VIA SEBASTIANO CABOTO - VIA SISTIANA  
VIA TRAMONTANA - VIA TRAMONTINA  
VIA UNGARESCA a est di Via Montereale  
VIA VAL D'ARZINO - VIA VAL NATISONE  
VIA VALLONA - VIAL ROTTO  
V.LE DELLA LIBERTÀ  
(dal civ. 1 al 23 dispari; dal civ. 2 al 16 pari)  
VICOLE ANTONIO MOLINARI  
VICOLE ROGGIUZZOLE - VICOLE SAN GIOVANNI BOSCO

## ZONA B

VIA ANDREA BENEDETTI - VIA ANTONIO FANTUZZI  
VIA APRILIA - VIA ARIETE - VIA ASIAGO  
VIA ASOLO - VIA AURONZO - VIA BASSANO  
VIA BELLUONO - VIA BRIGATA SASSARI  
VIA BRIGATA TOSCANA  
VIA CADORE - VIA CAVALLEGGERI DI SALUZZO  
VIA CAVALLERIA - VIA CENTAURO - VIA CHIOGGIA  
VIA CORTINA D'AMPEZZO - VIA DEL BERSAGLIERE  
VIA DEL CARABINIERE - VIA DEL FANTE  
VIA DEL GENERE - VIA DEL GRANATIERE  
VIA DEL TROI - VIA DELL'ARTIGLIERE  
VIA DELL'AUTIERE - VIA DELL'AVIERE  
VIA DELLA RESISTENZA - VIA DELLA TESA  
VIA DELLE CASERME - VIA DIVISIONE ACQUI  
VIA DIVISIONE FOLGORE  
VIA DIVISIONE MARIO MODOTTI  
VIA ESTE - VIA FELTRE - VIA FIAMME GIALLE  
VIA GENERALE LUCIO RICCHIERI - VIA GIULIO LOCATELLI  
VIA JULIA - VIA LANCIERI DI MONFERRATO  
VIA LANCIERI DI NOVARA - VIA LATINA  
VIA MAROSTICA - VIA MISURINA - VIA NICOLETTA  
VIA OTTAVO ALPINI - VIA PENNE NERE - VIA PLANTON  
VIA PONTINIA - VIA QUARTO GENOVA CAVALLERIA  
VIA QUINDICESIMA DIVISIONE OSOPPO  
VIA SABAUDIA - VIA SAN DANIELE  
VIA TERZA ARMATA  
VIA UNGARESCA a ovest di Via Montereale  
VIAL CHIUSO - VIALE MICHELANGELO GRIGOLETTI  
VIALE VENEZIA (civici pari)  
VICOLE DEL TROI - VICOLE GIUS. GALVANI

## ZONA C

VIA GRADISCA - LARGO CERVIGNANO  
PIAZZA SAN GOTTARDO  
PIAZZALE SAN LORENZO  
VIA ANDREA PALLADIO - VIA ANTONIO CANOVA  
VIA ANTONIO PITTER - VIA ARISTIDE ZENARI  
VIA ASILO DI RORAI - VIA BENVENUTO CELLINI  
VIA BURIDA - VIA CANSIGLIO - VIA CAPPUCCINI  
VIA CARSO - VIA CASARSA  
VIA CESARE ABBA - VIA CHIESA DI RORAI  
VIA CIVIDALE - VIA CODROIPO  
VIA COTONIFICIO

VIA DEL BELLUNELLO - VIA DEL LAGO  
VIA DEL PEDRON - VIA DELL'ESSICCATOIO  
VIA DELLA FERRIERA - VIA DELLO STADIO  
VIA DI MEZZO - VIA DOGANA VECCHIA  
VIA DONATO CASELLA  
VIA FONTANAZZE - VIA GEMONA - VIA GERE  
VIA GEROLAMO RORARIO - VIA GIACINTO GALLINA  
VIA GIACOMO ONESTI  
VIA GIOVANNI ANTONIO PILACORTE  
VIA GIOVANNI DA UDINE - VIA LATISANA  
VIA LEMENE - VIA MAESTRI ZANELLI  
VIA MAGGIORE - VIA MANIAGO  
VIA MARTIRI DELLE FOIBE - VIA MESCHIO  
VIA MONTELLO - VIA NONCELLO - VIA OSLAVIA  
VIA OSOPPO - VIA OTTAVIO BOTTECCHIA  
VIA PALMANOVA - VIA PICCOLA - VIA POZZUOLO  
VIA REDIPUGLIA - VIA REGHENA  
VIA RICCARDO SELVATICO  
VIA ROTATE - VIA SABBIONI - VIA SACILE  
VIA SAN VITO - VIA SPILIMBERGO - VIA STORTA  
VIA SUPERIORE - VIA TERZO DRUSIN  
VIA TESSITURA - VIA TOLMEZZO  
VIA UMBERTO GASPARDI  
VIA VENDRAMINO CANDIANI - VIA VIVUOLA  
VIA ZUCCOLO - VICOLE RICCARDO SELVATICO  
VICOLE VIVUOLA

## ZONA D

PONTE ANTONIO E STEFANO DE MARCHI  
VIA ACHILLE GRANDI - VIA AGOSTINO GEMELLI  
VIA ALBERTO AMMAN - VIA ANDREA VESALIO  
VIA AUGUSTO MURRI - VIA BIBIONE  
VIA BRUNO BUOZZI - VIA CATERINA PERCOTO  
VIA DARIO CERDONI - VIA DOGANA  
a nord dell'intersezione con Viale Treviso  
VIA EDOARDO BASSINI  
VIA GIAN FRANCESCO FORTUNIO  
VIA GIOVANNI BATTISTA MORGAGNI  
VIA GUSTAVO MONTINI - VIA ITALO SVEVO  
VIA JESOLO - VIA LAZZARO SPALLANZANI  
VIA LIGNANO - VIA MESTRE - VIA MONTE CAVALLO  
VIA NUOVA DI CORVA fino al cavalcavia autostradale  
VIA PIETRO DEL ZOCCOLO - VIA POMPONIO AMALTEO  
VIA SAN GIULIANO - VIA SAN GREGORIO ALTA  
VIA TIBURZIO DONADON - VIA UMBERTO SABA  
VIA VECCHIA DI CORVA - VIALE DELLE GRAZIE  
VIALE FRANCO MARTELLI a est incrocio Riviera Pordenone  
VIALE TREVISO fino al cavalcavia autostradale  
VICOLE SAN GIULIANO

## ZONA E

VIA ADA NEGRI - VIA ALESSANDRO MANZONI  
VIA ANDREA MANTEGNA  
VIA ANTONIO FOGAZZARO - VIA AZZANO DECIMO  
VIA CANALETTO - VIA CARLO GOLDONI  
VIA CIMITERO VECCHIO - VIA DEL PADOVANINO  
VIA DELLE ACQUE (a ovest di Viale Aquileia)  
VIA FRANCESCO GUARDI - VIA FRIULI  
VIA GIACOMO LEOPARDI  
VIA GIAMBELLINO - VIA GIORGIONE  
VIA GIOSUÈ CARDUCCI  
VIA GIOVANNI BATTISTA TIEPOLO  
VIA GIOVANNI PASCOLI - VIA GRAZIA DELEDDA  
VIA LIVENZA - VIA LUIGI PIRANDELLO  
VIA MEDUNA - VIA MICHELE DELLA TORRE  
VIA ODERZO - VIA PORTOGRUARO  
VIA PRASECCO (a ovest di Viale Aquileia)  
VIA PRAVOLTON (a ovest di Viale Aquileia)  
VIA SAN DONÀ DI PIAVE - VIA SILE  
VIA TAGLIAMENTO - VIA TEOBALDO CICONI  
VIA TIMAVO - VIA TINTORETTO - VIA TIZIANO  
VIA UDINE - VIA UGO FOSCOLO - VIA VERONESE  
VIA VILLANOVA fino all'intersezione con Via del Bosco  
VIA VINCENZO PINALI - VIA VITTORE CARPACCIO  
VIA VOLT DE QUERINI - VICOLE ANDREA MANTEGNA

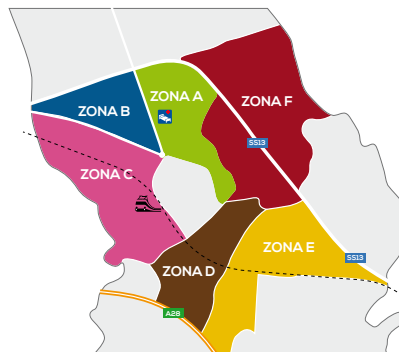

## ZONA F

PIAZZALE DEI MUTILATI - VIA ADAMELLO  
VIA ALESSANDRO VOLTA - VIA ANTONIO MEUCCI  
VIA ANTONIO PACINOTTI - VIA BEATA DOMICILLA  
VIA BEATO BERTRANDO - VIA BEATO UNGRISPACH  
VIA BENEDETTO MARCELLO  
VIA BONALDO STRINGHER - VIA BORGO CASONI  
VIA CARNARO - VIA CLAUDIO MONTEVERDI  
VIA COL DI LANA - VIA DAMIANO CHIESA  
VIA DANIELE MANIN - VIA DEL POZ - VIA DEL SEMINARIO  
VIA DELLE MARCITE - VIA DI RAGOGNA  
VIA DIARIO CHIARADIA - VIA DOMENICO RIZZI  
VIA ENRICO FERMI - VIA ENRICO GABBANA - VIA ENRICO TOTI  
VIA FABIO FILZI - VIA FEDERICO CONFALONIERI  
VIA FONDA - VIA FONTANE - VIA FRANCESCO BARACCA  
VIA GABRIELE D'ANNUNZIO  
VIA GALILEO FERRARIS fino al civ. 16 e fino al civ. 33  
VIA GALILEO GALLI - VIA GENERALE ANTONIO CANTORE  
VIA GIANNINO ANCILLOTTO - VIA GIOVANNI BATTISTA BASSI  
VIA GIUSEPPE SPELLADI - VIA GIUSEPPE TARTINI  
VIA GOFFREDO MAMELI - VIA GUIDO MONTI  
VIA ISONZO - VIA LIBERALE MOTTENSE  
VIA LUCA DE RENALDIS - VIA LUIGI GABELLI  
VIA MADONNA PELLEGRINA  
VIA MAESTRA VECCHIA civici pari  
VIA MONTE CANIN  
VIA MONTE GRAPPA - VIA MONTE NERO  
VIA MONTE PASUBIO - VIA MONTE PELMO  
VIA MONTE PODGORA - VIA MONTE REST  
VIA MONTE SANTO - VIA NAZARIO SAURO  
VIA NICOLÒ DE CARLI - VIA NOGAREDO  
VIA ORTIGARA - VIA PERUZZA  
VIA PIAVE - VIA PIER FORTUNATO CALVI  
VIA PIETRO MARONCELLI - VIA PIETRO SARTOR  
VIA POSTUMIA - VIA PRINCIVALLE MANTICA  
VIA REVEDOLE - VIA RIVE FONTANE  
VIA SABOTINO - VIA SALVO D'ACQUISTO  
VIA SAN VALENTINO - VIA SANTI MARTIRI CONCORDIESI  
VIA SCIPIO SLATAPER - VIA SAN VITO  
VIA STELVIO - VIA STRADELLE - VIA STREGHE  
VIA TERME ROMANE - VIA TOFANE  
VIA TRANQUILLO MORAS - VIA VALENTINO TINTI  
VIA VINCENZO RUFFO - VIA VITTORIO D'ALESSI  
VIA VITTORIO VENETO fino al civ. 29 e fino al civ. 26  
VIA ZARA - VIAL GRANDE fino al civ. 21 e fino al civ. 26  
VIALE AQUILEIA da Viale della Libertà fino al Fiume Noncello  
VIALE DELLA LIBERTÀ  
dal civ. 18 in su pari; dal civ. 23b-c-d in su dispari  
VIALE VENEZIA a est incrocio Via Interna

## ATTENZIONE!

SI INFORMA CHE ERRATI CONFERIMENTI DI RIFIUTI ED ESPOSIZIONI FUORI ORARIO SONO SANZIONABILI AI SENSI DEL REGOLAMENTO COMUNALE DI GESTIONE DEI RIFIUTI APPROVATO CON DELIBERA CONSILIARE N. 860 DEL 22.12.1990 MODIFICATA CON DELIBERA CONSILIARE N. 29 DEL 08.07.2013

# Dove lo butto?

## RACCOLTE STRADALI E DOMICILIARI

### TIPOLOGIA DI RIFIUTO

### DOVE CONFERIRLO



**Carta e cartone**



**CASSONETTO STRADALE  
DI COLORE GIALLO**



**Imballaggi in plastica  
e metalli**



**CASSONETTO STRADALE  
DI COLORE AZZURRO**



**Organico**



**BIDONE STRADALE DI COLORE ROSSO  
OPPURE COMPOSTAGGIO DOMESTICO**



**Vetro**



**BIDONE STRADALE  
DI COLORE BLU**



**Secco residuo**



**PORTA A PORTA NEL BIDONE GIALLO  
O CASSONETTO CONDOMINIALE**



**Sfalci e ramaglie**



**CASSONETTO STRADALE  
DI COLORE VERDE**

## CENTRO DI RACCOLTA

**PORDENONE VIA NUOVA DI CORVA**

**APERTURA: DA LUNEDÌ A SABATO 8.00 - 12.00**

**MARTEDÌ E GIOVEDÌ 14.00 - 17.00 / SABATO 13.00 - 18.00**

## TIPOLOGIE DI RIFIUTI CONFERIBILI



**INGOMBRANTI**



**IMBALLAGGI  
IN PLASTICA**



**PLASTICA  
DURA**



**CARTA E  
CARTONE**



**VETRO**



**INERTI**  
da piccole manutenzioni  
domestiche



**LEGNO**



**METALLI**



**RAEE**



**RAEE**



**RAEE**



**RAEE**



**PNEUMATICI**



**BATTERIE**



**PILE**



**OLIO  
VEGETALE**



**OLIO  
MINERALE**



**VERNICI**

# Glossario della raccolta

SE	SECCO	VE	VETRO
OR	ORGANICO	CDR	CENTRO DI RACCOLTA
CA	CARTA E CARTONE	PI	PILE
PM	IMBALLAGGI IN PLASTICA E METALLI	FA	FARMACI
		CC	CONTENITORI CARITAS

## A

ABITO USATO	CC
ACCENDINO	SE
ACCUMULATORE PER AUTO	CDR
ACETONE	CDR
ADDOBBO NATALIZIO	SE
ADESIVO	SE
ALBERO DI NATALE SINTETICO	CDR
ALBERO DI NATALE NATURALE	CDR
ALCOOL (CONTENITORE VUOTO E SCIAQUATO)	PM
ALIMENTO	OR
ALLUMINIO IN FOGLI, VASCHETTA, LATTINA	PM
AMMONIACA (CONTENITORE VUOTO E SCIAQUATO)	PM
ANTITARME	CDR
APPARECCHIATURA ELETTRICA	CDR
APPENDINO PER ABITI	PM
ARMADIO	CDR
ASCIUGACAPELLI	CDR
ASPIRAPOLVERE	CDR
ASSE DA STIRO	CDR
ASSORBENTE	SE
ASTUCCIO	SE
ATTACCAPANNI	CDR

## B

BACINELLA IN PLASTICA	CDR
BAMBOLA	SE
BANCALE/PALLET IN LEGNO	CDR
BARATTOLO IN PLASTICA	PM
BATTERIA DI AUTOMOBILI	CDR
BATTERIA PER CELLULARE	CDR
BATTERIA STILO	PI
BIANCHERIA INTIMA	SE CC
BIBERON	SE
BICCHIERE IN PLASTICA USA E GETTA	PM
BICCHIERE IN VETRO	SE
BICCHIERE IN PLASTICA DURA	SE CDR
BICICLETTA	CDR
BIGIOTTERIA	SE

BILANCIA ELETTRONICA	CDR
BISTECCHIERA (PIASTRA)	CDR
BLISTER MEDICINALI	SE
BOILER ELETTRICO	CDR
BOMBOLETTA SPRAY	CDR
BORSA ACQUA CALDA	SE
BOTTIGLIA IN PLASTICA	PM
BOTTIGLIA IN VETRO	VE
BOX PER BAMBINI	CDR
BUSTA IN MATERIALE	SE
ACCOPIATO	
BUSTA IN PLASTICA USO UFFICIO	SE
BUSTINA TÈ	OR
BUSTINA MEDICINALI MONOUSO VUOTA	SE

## C

CAFFETTIERA	CDR
CALCINACCIO (MODICHE QUANTITÀ DA UTENZE DOM.)	CDR
CALCOLATRICE	CDR
CALZE (COLLANT)	SE
CAMERA D'ARIA	SE CDR
CANDEGGINA (CONTENITORE VUOTO E SCIAQUATO)	PM
CANDELA	SE
CANNA DA PESCA	CDR
CANNUCCIA	SE
CAPELLI	SE
CAPSULA CAFFÈ	SE
CARBONELLA	OR
CARICABATTERIE	CDR
CARROZZINA	CDR
CARTA	CA
CARTA ASCIUGAMANI	OR
CARTA ASSORBENTE UNTA	OR
CARTA CARBONE	SE
CARTA CHIMICA (FAX, SCONTRINI FISCALI)	SE
CARTONE	CA CDR
CARAMELLE (IMBALLAGGIO)	PM
CARTA FORNO	SE
CARTA OLEATA PER ALIMENTI	SE
CARTA PLASTIFICATA	SE

CARTA STAGNOLA IN ALLUMINIO	PM
CARTA VETRATA	SE
CARTONE PER BEVANDE (TIPO TETRAPAK)	CA
CARTONE PER PIZZA PULITO	CA
CARTONE PER PIZZA UNTO	OR
CARTUCCIA FILTRANTE ACQUA	SE
CARTUCCIA ESAUSTA/TONER	CDR
CASCO PER MOTO	CDR
CASSETTA AUDIO E VIDEO	SE
CASSETTA DI LEGNO	CDR
CASSETTA DI PLASTICA	PM CDR
CD ROM	SE
CELLOPHANE	PM
CELLULARE (NO BATTERIA)	CDR
CENERE (PURCHÈ SPENTA)	OR
CERA	SE
CERAMICA	SE CDR
CEROTTO	SE
CHIODO	PM
CIABATTE	SE
CIBO COTTO E CRUDO	OR
CINTURA	SE
COLLA E COLLANTE	CDR
COMPUTER	CDR
COPERCHIO IN VETRO PER PENTOLE	SE
CORNICE	SE CDR
COSMETICO (CONTENITORE PIENO)	SE
COSMETICO (CONTENITORE IN PLASTICA VUOTO E PULITO)	PM
COTONE USATO	SE
COTTON FIOC	SE
COVER DI CELLULARE	SE
CRISTALLO	SE
CUFFIE AUDIO	CDR
CUFFIE DA BAGNO, PISCINA	SE
CUSCINO	SE CDR
CUSTODIA CD/VHS	SE

## D

DAMIGIANA	CDR
DENTIERA	SE

# Glossario della raccolta

SE SECCO  
OR ORGANICO  
CA CARTA E CARTONE  
PM IMBALLAGGI IN PLASTICA E METALLI

VE VETRO  
CDR CENTRO DI RACCOLTA  
PI PILE  
FA FARMACI  
CC CONTENITORI CARITAS

DEODORANTE SPRAY (VUOTO) CDR

DEODORANTE STICK (VUOTO) SE

DETERSIVO (SACCHETTO IN PLASTICA) PM

DETERSIVO (SCATOLA IN CARTONE) CA

DIAPPOSITIVA SE

DILUENTE PER SMALTO CDR

DISCHETTO PER COMPUTER SE

DISCO IN VINILE SE

DIVANO CDR

DVD (DISCO) SE

DVD (LETTORE) CDR

## E

ELETTRODOMESTICO CDR

ESCREMENTI DI ANIMALE OR

ETICHETTA ADESIVA SE

EVIDENZIATORE SE

## F

FARINACEI IN GENERE OR

FARMACO FA

FAZZOLETTO DI CARTA OR

FERRO DA STIRO CDR

FIALA IN VETRO VE

FIAMMIFERO USATO SPENTO OR

FILM PLASTICO (CELLOPHANE) PM

FILO ELETTRICO SENZA SPINA SE

FILO INTERDENTALE SE

FILTRO DA TÈ O CAFFÈ OR

FLOPPY DISK SE

FINESTRA CDR

FIORE FINTO SE

FITOFARMACO CDR

FLACONE PM

FONDO DI CAFFÈ OR

FORNO A MICROONDE CDR

FORNO ELETTRICO CDR

FOTOGRAFIA SE

FRIGORIFERO CDR

## G

GIOCATTOLO SE CDR

GIOCO ELETTRONICO CDR

GIORNALE CA

GOMMA SE

GOMMA DA MASTICARE SE

GOMMAPIUMA SE

GRUCCE APPENDIABILI PM

GUANTO IN LATTICE SE

GUANTO IN GOMMA SE

GUARNIZIONE IN GOMMA SE

GUSCIO DI FRUTTA SECCA, UOVA, MOLLUSCHI OR

## I

IMBALLAGGIO DELL'UOVO DI PASQUA PM

IMBALLAGGIO MISTO (CRACKERS E/O BISCOTTI) SE

IMBALLAGGIO IN CARTONE CA

IMBALLAGGIO IN POLISTIROLO PM

IMPREGNANTE PER LEGNO CDR

INSETTICIDA (USO DOMESTICO) CDR

INVOLUCRO TRASPARENTE DELLE PATATINE FRITTE PM

INVOLUCRO MERENDINA PM

## L

LACCA (CONTENITORE VUOTO) CDR

LAMETTA USA E GETTA SE

LAMPADARIO CDR

LAMPADINA A RISPARMIO ENERGETICO, TUBO NEON CDR

LAMPADINA INCANDESCENZA SE

LAMPADINA LED SE

LASTRA IN VETRO CDR

LATTINA PM

LAVASTOVIGLIE CDR

LAVATRICE CDR

LENTE DI OCCHIALI SE

LETTIERA PER ANIMALE IN MATERIALE VEGETALE OR

LETTIERA PER ANIMALE IN MATERIALE SINTETICO O MINERALE SE

LIBRO CA

LISCA DI PESCE OR

LUMINO VOTIVO IN PLASTICA SE

LUMINO VOTIVO IN METALLO SENZA CERA PM

## M

MACCHINA FOTOGRAFICA CDR

MACCHINA PER IL PANE CDR

MACCHINA PER CUCIRE CDR

MATERASSO CDR

MATERIALE ELETTRICO CDR

MATTONI (MODICHE QUANTITÀ DA UTENZE DOMESTICHE) CDR

MEDICINALE SCADUTO FA

MENSOLA IN LEGNO CDR

METRO SE

MOKA (CAFFETTIERA) CDR

MONITOR CDR

MOUSE CDR

MOZZICONE DI SIGARETTA SE

MUSICASSETTA SE

## N

NEGATIVO FOTOGRAFICO SE

NEON CDR

NYLON DA IMBALLO PM

## O

OCCHIALE SE

OLIO ALIMENTARE USATO CDR

OLIO PER LE AUTOMOBILI CDR

OMBRELLO SE

OMBRELLONE CDR

OSSO (AVANZO DI CIBO) OR

## P

PADELLA ANTIADERENTE CDR

PALO METALLICO CDR

PALLONCINO GONFIABILE SE

PALLONE DA GIOCO SE

PANNO ELETTROSTATICO SE

PANNOLINO E PANNOLONE SE

PELLICOLA FOTOGRAFICA SE

PELLICOLA PER ALIMENTI PM

PELUCHE SE

PENNA A SFERA SE

PENNARELLO SE

PENNELLO SE

PENTOLA CDR

PERSIANA CDR

PETTINE SE

PIANTA FINTA SE CDR

PIASTRELLA DA UTENZE DOMESTICHE	CDR	
PIASTRINA PER ZANZARE	SE	
PIATTO IN CERAMICA	SE	CDR
PIATTO IN PLASTICA DUREVOLE	SE	CDR
PIATTO IN PLASTICA USA E GETTA		PM
PILA (BATTERIA)		PI
POLISTIROLO (IMB. PICCOLO)		PM
POLISTIROLO (VOLUMINOSO)		CDR
POLVERE ASPIRAPOLVERE		SE
PORCELLANA	SE	CDR
POSATA IN ACCIAIO		PM
POSATA IN PLASTICA		SE
PRESERVATIVO		SE
PROFUMO (VUOTO)		VE
<b>Q</b>		
QUADERNO (SENZA COPERTINA PLASTIFICATA)		CA
QUADRO		CDR
<b>R</b>		
RACCHETTA DA TENNIS		CDR
RADIO		CDR
RADIOGRAFIA		SE
RAFIA		OR
RASOIO USA E GETTA		SE
REGGETTA PER PACCHI		PM
RETE PER FRUTTA E VERDURA		PM
RETE PER LETTI		CDR
RICARICA ANTI-ZANZARE		CDR
RIGHELLO		SE
ROSSETTO		SE
RULLINO FOTOGRAFICO		SE
<b>S</b>		
SACCHETTO IN CARTA		CA
SACCHETTO IN PLASTICA		PM
SACCHETTO ASPIRAPOLVERE		SE
SALVIETTA IN CARTA		OR
SANITARI, BIDET, WATER, ... DA UTENZE DOMESTICHE		CDR
SAPONE		SE
SCAFFALE IN FERRO O LEGNO		CDR
SCALA		CDR
SCATOLA PER PIZZA PULITA		CA
SCATOLA PER PIZZA UNTA		OR
SCATOLONE		CA CDR
SCHERMO DEL COMPUTER		CDR
SCI		CDR
SCONTRINO FISCALE		SE
SCOPA		SE CDR
SECCHIELLO		SE CDR
SEDIA		CDR
SIGARETTA		SE
SIGARETTA ELETTRONICA		CDR
SIRINGA (CON CAPPUCCIO)		SE
SMALTO		CDR
SOLETTA PER SCARPE		SE
SOLVENTE		CDR
SOTTOVASO		SE CDR
SPAZZOLA		SE
SPAZZOLINO		SE
SPECCHIO		SE CDR
SPUGNA		SE
STAGNOLA PULITA		PM
STENDINO PER BIANCHERIA		CDR
STEREO		CDR
STOVIGLIA ROTTA		SE CDR
STRACCIO		SE
STRUMENTO MUSICALE ELETTRONICO		CDR
SUGHERO		OR
SVEGLIA		CDR
<b>T</b>		
TAGLIERE IN PLASTICA		CDR
TAGLIERE IN LEGNO		CDR
TAPPARELLA		CDR
TAPPETINO PER IL MOUSE		SE
TAPPETO		CDR
TAPPEZZERIA		CDR
TAPPO DI BARATTOLI IN METALLO		PM
TAPPO IN SUGHERO		OR
TASTIERA DEL COMPUTER		CDR
TAZZINA IN CERAMICA		SE CDR
TELECOMANDO		CDR
TELEFONO/TELEFONINO (SENZA BATTERIA)		CDR
TELEVISORE		CDR
TENDA IN STOFFA		SE
TERMOMETRO A MERCURIO		CDR
TERMOMETRO DIGITALE		CDR
TERRACOTTA		SE CDR
TERRICCIO DI VASI		OR
TESSERA (BANCOMAT, CARTA DI CREDITO, ...)		SE
TINTURA PER CAPELLI, ABITO		CDR
TOVAGLIA IN CARTA PULITA		CA
TOVAGLIA IN CARTA SPORCA		OR
TOVAGLILO IN CARTA		OR
TRAVERSINA PER CANI		SE
TUBETTO DI DENTIFRICIO		SE
TUBO AL NEON		CDR
TUBO IN FERRO		CDR
TUBO IN GOMMA		SE CDR
TUBO IN PVC		SE CDR
<b>U</b>		
UNGHIA		OR
<b>V</b>		
VALIGIA		CDR
VASCHETTA PER ALIMENTI IN ALLUMINIO		PM
VASCHETTA PER ALIMENTI IN POLISTIROLO		PM
VASO DA VIVAIO IN PLASTICA		PM
VASO DA FIORI		SE CDR
VASSOIO DI PIANTINE DA ORTO (VIVAIO)		PM
VENEZIANA (TENDA)		CDR
VESTITO USATO		CC
VERDURA		OR
VERNICE E LORO CONTENITORI		CDR
VIDEOCASSETTA		SE
VIDEOREGISTRATORE		CDR
<b>Z</b>		
ZAINO		SE
ZANZARIERA		CDR



# Gennaio 2020

#geatidifferenzia

**1** **MER**  
Ss. Maria Madre di Dio

**2** **GIO**  
S. Basilio, S. Defendente



**3** **VEN**   
Santa Genoveffa



**4** **SAB**  
Sant'Ermete, S. Tito



**5** **DOM**  
Sant'Amelia

**6** **LUN**  
Epifania del Signore

**7** **MAR**  
SS. Nome del Signore

**8** **MER**  
S. Severino, S. Massimo

**9** **GIO**  
S. Giuliano Martire

**10** **VEN**   
S. Agatone, S. Aldo

**11** **SAB**  
Sant'Igino Papa

**12** **DOM**  
S. Modesto

**13** **LUN**  
S. Ilario



**14** **MAR**  
S. Felice



**15** **MER**  
S. Mauro



**16** **GIO**  
S. Marcello Papa





**17** **VEN** ●  
Sant'Antonio abate

 SECCO RESIDUO  
**ZONA E**

**18** **SAB**  
Santa Liberata, Santa Prisca

 SECCO RESIDUO  
**ZONA F**

**19** **DOM**  
S. Mario, S. Canuto

**20** **LUN**  
S. Sebastiano, S. Fabiano

**21** **MAR**  
S. Agnese

**22** **MER**  
S. Vincenzo, Sant'Anastasio

**23** **GIO**  
Santa Emerenziana

**24** **VEN** ●  
S. Francesco di Sales

**25** **SAB**  
Conversione di S. Paolo

**26** **DOM**  
S. Tito, S. Timoteo

**27** **LUN**  
S. Angela Merici

 SECCO RESIDUO  
**ZONA A**

**28** **MAR**  
S. Tommaso d'Aquino

 SECCO RESIDUO  
**ZONA B**

**29** **MER**  
S. Costanzo

 SECCO RESIDUO  
**ZONA C**

**30** **GIO**  
Santa Martina

 SECCO RESIDUO  
**ZONA D**

**31** **VEN**  
S. Giovanni Bosco

 SECCO RESIDUO  
**ZONA E**

### • VASCHETTE IN POLISTIROLO •



LE VASCHETTE IN  
POLISTIROLO PER  
ALIMENTI (CARNE, PESCE,  
FRUTTA, VERDURA ECC.)



VANNO CONFERITE  
CON GLI IMBALLAGGI  
IN PLASTICA E METALLI  
SENZA RESIDUI DI CIBO.



# Febbraio 2020

#geatidifferenzia

<b>1</b>	<b>SAB</b> S. Severo, Santa Verdiana	 <b>SECCO RESIDUO</b> <b>ZONA F</b>
<b>2</b>	<b>DOM</b>  Presentazione del Signore (Candelora)	
<b>3</b>	<b>LUN</b> S. Biagio	
<b>4</b>	<b>MAR</b> S. Gilberto	
<b>5</b>	<b>MER</b> Sant'Agata	
<b>6</b>	<b>GIO</b> S. Paolo Miki	
<b>7</b>	<b>VEN</b> S. Romualdo	
<b>8</b>	<b>SAB</b> S. Girolamo Emiliani	
<b>9</b>	<b>DOM</b>  Santa Apollonia	
<b>10</b>	<b>LUN</b> Santa Scolastica	 <b>SECCO RESIDUO</b> <b>ZONA A</b>
<b>11</b>	<b>MAR</b> Nostra Signora di Lourdes	 <b>SECCO RESIDUO</b> <b>ZONA B</b>
<b>12</b>	<b>MER</b> S. Eulalia	 <b>SECCO RESIDUO</b> <b>ZONA C</b>
<b>13</b>	<b>GIO</b> Santa Fosca, Santa Maura	 <b>SECCO RESIDUO</b> <b>ZONA D</b>
<b>14</b>	<b>VEN</b> S. Valentino martire	 <b>SECCO RESIDUO</b> <b>ZONA E</b>
<b>15</b>	<b>SAB</b>  SS. Faustino e Giovita	 <b>SECCO RESIDUO</b> <b>ZONA F</b>
<b>16</b>	<b>DOM</b> Santa Giuliana	

**17** LUN  
S. Donato martire

**18** MAR  
S. Simone vescovo

**19** MER  
Sant'Alvaro, S. Mansueto

**20** GIO  
Sant'Eleuterio, S. Zenobio

**21** VEN  
Santa Eleonora, S. Pier Damiani

**22** SAB  
Santa Margherita

**23** DOM ●  
S. Renzo - CARNEVALE

**24** LUN  
S. Edilberto re, S. Sergio



**25** MAR  
S. Cesario, S. Vittorio



**26** MER  
S. Nestore - LE CENERI



**27** GIO  
S. Leandro



**28** VEN  
S. Romano abate



**29** SAB  
S. Giusto



## • QUESTIONARIO INDAGINE QUALITÀ •

SI INFORMA CHE È ON LINE IL QUESTIONARIO SUL GRADIMENTO DEL SERVIZIO DA PARTE DEI CITTADINI DEL COMUNE DI PORDENONE. SI RINGRAZIANO TUTTI COLORO CHE VORRANNO ESPRIMERE IL PROPRIO PARERE.



GEA

IL VOSTRO PARERE CONTA!

# Marzo 2020

#geatidifferenzia

**1** **DOM**  
I Domenica di Quaresima

**2** **LUN** 🕒  
Sant'Eraclio, S. Basilio martire

**3** **MAR**  
Santa Cunegonda

**4** **MER**  
S. Casimiro, S. Luicio

**5** **GIO**  
S. Adriano

**6** **VEN**  
S. Giordano

**7** **SAB**  
Santa Perpetua e Felicità

**8** **DOM**  
II Domenica di Quaresima

**9** **LUN** 🕒  
Santa Francesca Romana



**10** **MAR**  
S. Simplicio Papa



**11** **MER**  
S. Costantino



**12** **GIO**  
S. Massimiliano



**13** **VEN**  
Sant'Arrigo, Santa Eufrasia



**14** **SAB**  
Santa Matilde Regina



**15** **DOM**  
III Domenica di Quaresima

**16** **LUN** 🕒  
Sant'Eriberto vescovo

**17** **MAR**  
S. Patrizio

**18** **MER**  
S. Salvatore, S. Cirillo

**19** **GIO**  
S. Giuseppe

**20** **VEN**  
S. Alessandra martire

**21** **SAB**  
San Benedetto da Norcia

**22** **DOM**  
IV Domenica di Quaresima

**23** **LUN**  
S. Turbino de Mogrovejo



**24** **MAR** ●  
S. Romolo



**25** **MER**  
Annunc. del Signore



**26** **GIO**  
S. Emanuele, S. Teodoro



**27** **VEN**  
S. Augusto



**28** **SAB**  
San Sisto III Papa



**29** **DOM**  
V Domenica di Quaresima

**30** **LUN**  
S. Amedeo

**31** **MAR**  
S. Beniamino martire

## • RACCOLTA CARTONE •

### UTENZE NON DOMESTICHE

LE ATTIVITÀ POSSONO USUFRUIRE DEL SERVIZIO  
DI RACCOLTA DOMICILIARE DEL CARTONE  
GRATUITAMENTE PREVIA ISCRIZIONE CONTATTANDO  
GEA AL NUMERO 800 10 50 77  
e-mail: [info@gea-pn.it](mailto:info@gea-pn.it)

### UTENZE DOMESTICHE

CONFERIRE I CARTONI BEN PIEGATI  
NEI CASSONETTI GIALLI STRADALI



# Aprile 2020

#geatidifferenzia

**1** **MER**   
Sant' Ugo di Grenoble Vescovo

**2** **GIO**  
S. Francesco di P.

**3** **VEN**  
S. Riccardo Vescovo

**4** **SAB**  
Sant' Isidoro

**5** **DOM**  
Le Palme

**6** **LUN**  
S. Celestino, S. Diogene



**7** **MAR**  
S. Ermanno



**8** **MER**   
S. Alberto Dionigi



**9** **GIO**  
S. Gualtiero, Santa Maria Cleofe



**10** **VEN**  
S. Terenzio martire



**11** **SAB**  
Santo Stanislao vescovo



**12** **DOM**  
Pasqua di Resurrezione

**13** **LUN**  
Lunedì dell'Angelo

**14** **MAR**   
S. Abbondio

**15** **MER**  
Sant'Annibale

**16** **GIO**  
Santa Bernardetta, S. Lamberto

**17** **VEN**  
Sant'Aniceto Papa, S. Roberto

**18** **SAB**  
S. Galdino vescovo

**19** **DOM**  
Santa Emma, S. Timone

**20** **LUN**  
Santa Adalgisa, S. Teotimo



**21** **MAR**  
S. Anselmo, S. Silvio



**22** **MER**  
S. Caio



**23** **GIO** ●  
Sant'Adalberto, S. Giorgio martire



**24** **VEN**  
S. Fedele da Sigmaringa



**25** **SAB**  
S. Marco Evang. / Festa della Liberazione



**26** **DOM**  
Ss. Cleto e Marcello

**27** **LUN**  
S. Ida e Zita

**28** **MAR**  
Santa Valeria

**29** **MER**  
Santa Caterina da Siena

**30** **GIO** ●  
S. Pio V Papa

## • OLIO VEGETALE •



GLI OLI VEGETALI CHE  
RESIDUANO DALLA COTTURA E  
DALLA FRITTURA, NON VANNO  
VERSATI IN FOGNATURA O  
DISPERSI NELL'AMBIENTE.

• DEVONO ESSERE CONFERITI NEI  
• CONTENITORI STRADALI DI COLORE  
• GIALLO, DISTRIBUITI NEL TERRITORIO  
• COMUNALE OPPURE AL CENTRO DI  
• RACCOLTA.



# Maggio 2020

#geatidifferenzia

**1** **VEN**  
S. Giuseppe Artigiano / Festa dei Lavoratori

**2** **SAB**  
Sant'Atanasio

**3** **DOM**  
Ss. Filippo e Giacomo apostoli

**4** **LUN**  
S. Silvano



**5** **MAR**  
S. Gottardo, S. Pio V



**6** **MER**  
Santa Giuditta



**7** **GIO** ○  
Santa Flavia



**8** **VEN**  
S. Vittore



**9** **SAB**  
S. Gregorio



**10** **DOM**  
Sant'Antonino

**11** **LUN**  
S. Fabio martire

**12** **MAR**  
S. Rossana - FESTA DELLA MAMMA

**13** **MER**  
S. Emma

**14** **GIO** ●  
S. Mattia apostolo

**15** **VEN**  
S. Torquato

**16** **SAB**  
Sant'Ubaldo



**17** **DOM**  
S. Pasquale Baylon

**18** **LUN**  
S. Giovanni I Papa



**19** **MAR**  
S. Celestino V Papa



**20** **MER**  
S. Bernardino



**21** **GIO**  
S. Vittorio martire



**22** **VEN** ●  
Santa Rita da Cascia



**23** **SAB**  
S. Desiderio, S. Giorgio



**24** **DOM**  
Ascensione del Signore

**25** **LUN**  
S. Gregorio VII Papa

**26** **MAR**  
S. Filippo Neri

**27** **MER**  
Sant'Agostino

**28** **GIO**  
Sant'Emilio martire

**29** **VEN**  
S. Massimino vescovo

**30** **SAB** ●  
S. Felice I Papa, S. Ferdinando

**31** **DOM**  
Pentecoste

• SCONTRINI, CARTA FORNO, RADIOGRAFIE E CIALDE •



MOLTI RIFIUTI NON SONO  
ANCORA RICICLABILI:  
GLI SCONTRINI (CARTA  
TERMICA), LA CARTA  
OLEATA E LA CARTA FORNO,



LE VECCHIE RADIOGRAFIE  
E LE CIALDE DEL CAFFÈ  
VANNO CONFERITE NEL  
BIDONE DEL RIFIUTO SECCO.



# Giugno 2020

#geatidifferenzia

<b>1</b>	<b>LUN</b> S. Giustino	 <b>SECCO RESIDUO</b> <b>ZONA A</b>
<b>2</b>	<b>MAR</b> Festa della Repubblica - S. Marcellino	 <b>SECCO RESIDUO</b> <b>ZONA B</b>
<b>3</b>	<b>MER</b> SS. Corpo e Sangue di Cristo	 <b>SECCO RESIDUO</b> <b>ZONA C</b>
<b>4</b>	<b>GIO</b> S. Quirino vescovo	 <b>SECCO RESIDUO</b> <b>ZONA D</b>
<b>5</b>	<b>VEN</b> ○ S. Bonifacio vescovo	 <b>SECCO RESIDUO</b> <b>ZONA E</b>
<b>6</b>	<b>SAB</b> S. Norberto vescovo	 <b>SECCO RESIDUO</b> <b>ZONA F</b>
<b>7</b>	<b>DOM</b> Ss. Trinità	
<b>8</b>	<b>LUN</b> Sacro Cuore di Gesù	
<b>9</b>	<b>MAR</b> Cuore Immacolato di Maria	
<b>10</b>	<b>MER</b> S. Diana, S. Zaccaria	
<b>11</b>	<b>GIO</b> S. Barnaba apostolo	
<b>12</b>	<b>VEN</b> S. Basilide, S. Cirino	
<b>13</b>	<b>SAB</b> ● Sant'Antonio da Padova	
<b>14</b>	<b>DOM</b> Corpus Domini	
<b>15</b>	<b>LUN</b> S. Germana	 <b>SECCO RESIDUO</b> <b>ZONA A</b>
<b>16</b>	<b>MAR</b> Sant'Aureliano	 <b>SECCO RESIDUO</b> <b>ZONA B</b>

**17** **MER**  
S. Ranieri, S. Gregorio Barbarigo

 **SECCO RESIDUO**  
**ZONA C**

**18** **GIO**  
S. Marina

 **SECCO RESIDUO**  
**ZONA D**

**19** **VEN**  
Ss. Gervasio e Protasio

 **SECCO RESIDUO**  
**ZONA E**

**20** **SAB**  
S. Silverio Papa, S. Ettore

 **SECCO RESIDUO**  
**ZONA F**

**21** **DOM** ●  
S. Luigi Gonzaga

**22** **LUN**  
S. Paolino da Nola

**23** **MAR**  
S. Lanfranco vescovo

**24** **MER**  
Natività di S. Giovanni Battista

**25** **GIO**  
S. Guglielmo

**26** **VEN**  
Ss. Giovanni e Paolo martiri

**27** **SAB**  
S. Cirillo d'Alessandria vescovo

**28** **DOM** ●  
S. Simone

**29** **LUN**  
Ss. Pietro e Paolo

 **SECCO RESIDUO**  
**ZONA A**

**30** **MAR**  
Ss. Primi Martiri

 **SECCO RESIDUO**  
**ZONA B**

## • RIFIUTI "T E/O F" •



I RIFIUTI "T E/O F" (TESCHIO E/O FIAMMA) SONO BOMBOLETTE, BARATTOLI E FLACONI CHE RIPORTANO NELL'ETICHETTA UN SIMBOLO DI PERICOLO.

•  
•  
•  
•  
•  
•  
•  
•

È IMPORTANTE SEPARARLI CORRETTAMENTE DAGLI ALTRI RIFIUTI E CONFERIRLI AL CENTRO DI RACCOLTA COMUNALE.



# Luglio 2020

#geatidifferenzia

<b>1</b>	<b>MER</b> S. Teobaldo, Sant'Aronne	 <b>SECCO RESIDUO ZONA C</b>
<b>2</b>	<b>GIO</b> Sant'Ottone, S. Urbano	 <b>SECCO RESIDUO ZONA D</b>
<b>3</b>	<b>VEN</b> S. Tommaso apostolo	 <b>SECCO RESIDUO ZONA E</b>
<b>4</b>	<b>SAB</b> Santa Elisabetta regina	 <b>SECCO RESIDUO ZONA F</b>
<b>5</b>	<b>DOM</b> ○ Sant'Antonio Maria Zaccaria	
<b>6</b>	<b>LUN</b> Santa Maria Goretti	
<b>7</b>	<b>MAR</b> S. Claudio, S. Edda	
<b>8</b>	<b>MER</b> S. Adriano, S. Priscilla	
<b>9</b>	<b>GIO</b> S. Armando, S. Letizia	
<b>10</b>	<b>VEN</b> Santa Felicità, Santa Vittoria	
<b>11</b>	<b>SAB</b> S. Benedetto da Norcia	
<b>12</b>	<b>DOM</b> S. Fortunato Martire	
<b>13</b>	<b>LUN</b> ● Sant'Enrico imperatore	 <b>SECCO RESIDUO ZONA A</b>
<b>14</b>	<b>MAR</b> S. Camillo De Lellis	 <b>SECCO RESIDUO ZONA B</b>
<b>15</b>	<b>MER</b> S. Bonaventura	 <b>SECCO RESIDUO ZONA C</b>
<b>16</b>	<b>GIO</b> Beata Vergine del Carmine	 <b>SECCO RESIDUO ZONA D</b>

**17** **VEN**  
Sant'Alessio confessore



**18** **SAB**  
S. Federico



**19** **DOM**  
Santa Giusta

**20** **LUN** ●  
Sant'Elia profeta, Sant'Apollinare

**21** **MAR**  
S. Lorenzo da Brindisi

**22** **MER**  
Santa Maria Maddalena

**23** **GIO**  
Santa Brigida

**24** **VEN**  
Santa Cristina

**25** **SAB**  
S. Giacomo apostolo

**26** **DOM**  
Ss. Anna e Gioacchino

**27** **LUN** ◐  
Santa Liliانا



**28** **MAR**  
S. Nazario , S. Innocenzo



**29** **MER**  
Santa Marta



**30** **GIO**  
S. Pietro Crisologo vescovo



**31** **VEN**  
Sant'Ignazio di Loyola



## • CENTRO DI RACCOLTA COMUNALE •



PER ACCEDERE AL CENTRO DI RACCOLTA COMUNALE È NECESSARIO AVERE CON SÈ LA TESSERA SANITARIA MAGNETICA O IL CODICE FISCALE; LE DITTE DOVRANNO INVECE ESIBIRE L'APPOSITO BADGE CHE PUÒ ESSERE RITIRATO PRESSO LO SPORTELLO DI GEA IN VIA L. SAVIO, 22 - PORDENONE. DOVRANNO COMUNICARE LA TARGA DEL MEZZO AZIENDALE CHE EFFETTUERÀ I CONFERIMENTI.

# Agosto 2020

#geatidifferenzia

<b>1</b>	<b>SAB</b> Sant'Alfonso M. de' Liguori	 <b>SECCO RESIDUO</b> <b>ZONA F</b>
<b>2</b>	<b>DOM</b> Sant'Eusebio	
<b>3</b>	<b>LUN</b> ○ Santa Lidia	
<b>4</b>	<b>MAR</b> S. Nicodemo, S. Giovanni M.v.	
<b>5</b>	<b>MER</b> S. Giovanni Maria Vianney	
<b>6</b>	<b>GIO</b> Trasfigurazione del Signore	
<b>7</b>	<b>VEN</b> S. Gaetano da Thiene	
<b>8</b>	<b>SAB</b> S. Domenico	
<b>9</b>	<b>DOM</b> S. Romano	
<b>10</b>	<b>LUN</b> S. Lorenzo martire	 <b>SECCO RESIDUO</b> <b>ZONA A</b>
<b>11</b>	<b>MAR</b> ● Santa Chiara d'Assisi	 <b>SECCO RESIDUO</b> <b>ZONA B</b>
<b>12</b>	<b>MER</b> S. Giuliano	 <b>SECCO RESIDUO</b> <b>ZONA C</b>
<b>13</b>	<b>GIO</b> Ss. Ippolito e Cassiano martiri	 <b>SECCO RESIDUO</b> <b>ZONA D</b>
<b>14</b>	<b>VEN</b> Sant'Alfredo, S. Massimiliano Kolbe	 <b>SECCO RESIDUO</b> <b>ZONA E</b>
<b>15</b>	<b>SAB</b> Assunzione di Maria Vergine	 <b>SECCO RESIDUO</b> <b>ZONA F</b>
<b>16</b>	<b>DOM</b> S. Stefano, S. Rocco	

**17** LUN  
S. Giacinto

**18** MAR  
Santa Elena imperatrice

**19** MER ●  
S. Giovanni Eudes, S. Ludovico

**20** GIO  
S. Bernardo

**21** VEN  
S. Pio X Papa

**22** SAB  
Beata Vergine Maria Regina

**23** DOM  
S. Rosa da Lima

**24** LUN  
S. Bartolomeo apostolo



**25** MAR ◐  
S. Lodovico re



**26** MER  
Sant' Alessandro martire



**27** GIO  
Santa Monica



**28** VEN  
Sant'Agostino



**29** SAB  
Martirio di S. Giovanni Battista



**30** DOM  
Santa Faustina

**31** LUN  
Sant' Aristide

## • RACCOLTA VETRO •



NEL BIDONE BLU STRADALE  
VANNO INSERITI SOLO  
I VASETTI E LE BOTTIGLIE  
DI VETRO.



I BICCHIERI, LE PIROFILE E GLI  
SPECCHI VANNO CONFERITI  
CON IL RIFIUTO SECCO.



# Settembre 2020

#geatidifferenzia

**1** **MAR**  
Sant'Egidio

**2** **MER** ○  
Sant'Elpidio vescovo

**3** **GIO**  
S. Gregorio martire

**4** **VEN**  
Santa Rosalia

**5** **SAB**  
S. Vittorino

**6** **DOM**  
Sant'Umberto

**7** **LUN**  
Santa Regina



**8** **MAR**  
Natività della Beata V. Maria



**9** **MER**  
S. Sergio Papa



**10** **GIO** ●  
S. Nicola da Tolentino



**11** **VEN**  
S. Diomedede Martire



**12** **SAB**  
SS.mo Nome di Maria



**13** **DOM**  
S. Giovanni Cristoforo

**14** **LUN**  
Esaltazione della Santa Croce

**15** **MAR**  
Beata V. Maria Addolorata

**16** **MER**  
Ss. Cordelio e Cipriano



**17** GIO ●  
S. Roberto Bellarmino

**18** VEN  
Santa Sofia martire

**19** SAB  
S. Gennaro vescovo

**20** DOM  
Sant'Eustachio

**21** LUN  
S. Matteo Apostolo ed Evangelista



**22** MAR  
S. Maurizio martire



**23** MER  
S. Pio da Petralcina



**24** GIO ●  
S. Pacifico prete



**25** VEN  
Santa Aurelia



**26** SAB  
Ss. Cosma e Damiano



**27** DOM  
S. Vincenzo de Paoli

**28** LUN  
S. Venceslao martire

**29** MAR  
Ss. Michele, Gabriele, Raffaele Arcangeli

**30** MER  
S. Girolamo

## • RACCOLTA A DOMICILIO RIFIUTI INGOMBRANTI •



GEA RITIRA A DOMICILIO E SU PRENOTAZIONE I RIFIUTI INGOMBRANTI (DIVANI, MOBILI, FRIGORIFERI, COMPUTER, TELEVISORI, CUCINE, LAVATRICI, ECC). IL SERVIZIO PREVEDE IL PAGAMENTO DI UNA TARIFFA CHE

- VARIA A SECONDA DEL VOLUME
- DEI RIFIUTI RITIRATI (DA €. 11 A €. 40).
- PER MAGGIORI INFORMAZIONI E PER
- PRENOTARE IL SERVIZIO, CONTATTARE
- IL CALL CENTER DI GEA
- ALLO 0434 504711 OPPURE
- IL NUMERO VERDE 800 50 10 77.



# Ottobre 2020

#geatidifferenzia

**1** GIO ○  
Santa Teresa del Bambin Gesù

**2** VEN  
Ss. Angeli Custodi - Festa Dei Nonni

**3** SAB  
S. Gerardo abate

**4** DOM  
S. Francesco d'Assisi

**5** LUN  
S. Placido martire



**6** MAR  
S. Bruno di Calabria abate



**7** MER  
Beata Vergine Maria del Rosario



**8** GIO  
S. Pelagia, S. Reparata



**9** VEN  
S. Dionigi



**10** SAB ●  
S. Daniele vescovo



**11** DOM  
Maternità di Maria, S. Firmino

**12** LUN  
S. Serafino

**13** MAR  
Sant'Edoardo Re

**14** MER  
S. Callisto I Papa

**15** GIO  
Santa Teresa d'Avila

**16** VEN ●  
Santa Edvige

**17** **SAB**  
Sant'Ignazio d'Antiochia

**18** **DOM**  
S. Luca evangelista

**19** **LUN**  
S. Isacco martire



**20** **MAR**  
S. Irene



**21** **MER**  
Sant'orsola e compagne



**22** **GIO**  
S. Donato, Santa Maria Salomè



**23** **VEN** 🕒  
S. Giovanni da Capestrano



**24** **SAB**  
S. Antonio Maria Claret vescovo



**25** **DOM**  
S. Crispino, S. Daria

**26** **LUN**  
Sant'Evaristo Papa

**27** **MAR**  
S. Fiorenzo

**28** **MER**  
S. Simone

**29** **GIO**  
S. Ermelinda

**30** **VEN**  
S. Germano vescovo

**31** **SAB** 🕒  
Santa Lucilla

• SEGNALAZIONE ON LINE •



È POSSIBILE INVIARE  
SEGNALAZIONI DIRETTAMENTE  
DA SMARTPHONE, TABLET O PC  
UTILIZZANDO IL SOFTWARE  
"IL TUO AIUTO PER UNA CITTÀ  
PIÙ BELLA".

- SULLA HOME PAGE DEL SITO
- DI GEA SI TROVA IL LINK PER
- EFFETTUARE LA SEGNALAZIONE,
- INVIANDO ANCHE DELLE
- FOTOGRAFIE.
- [www.gea-pn.it/segnalazioni/](http://www.gea-pn.it/segnalazioni/)



# Novembre 2020

#geatidifferenzia

**1** **DOM**  
Tutti i santi

**2** **LUN**  
Commemorazione dei defunti



**3** **MAR**  
Santa Silvia



**4** **MER**  
S. Carlo Borromeo



**5** **GIO**  
S. Zaccaria profeta



**6** **VEN**  
S. Leonardo



**7** **SAB**  
S. Ernesto



**8** **DOM** ●  
S. Goffredo vescovo

**9** **LUN**  
Sant'Oreste

**10** **MAR**  
S. Leone Magno

**11** **MER**  
S. Martino

**12** **GIO**  
S. Renato

**13** **VEN**  
S. Diego confessore

**14** **SAB**  
S. Giocondo vescovo

**15** **DOM** ●  
S. Alberto Magno

**16** **LUN**  
S. Margherita di Scozia



**17** **MAR**  
Santa Elisabetta di Ungheria

 **SECCO RESIDUO**  
**ZONA B**

**18** **MER**  
Sant'Oddone

 **SECCO RESIDUO**  
**ZONA C**

**19** **GIO**  
S. Fausto

 **SECCO RESIDUO**  
**ZONA D**

**20** **VEN**  
S. Benigno

 **SECCO RESIDUO**  
**ZONA E**

**21** **SAB**  
Presentazione di Maria Vergine

 **SECCO RESIDUO**  
**ZONA F**

**22** **DOM**   
S. Cecilia V.

**23** **LUN**  
S. Clemente Papa

**24** **MAR**  
S. Giovanni della croce

**25** **MER**  
Santa Caterina d'Alessandria

**26** **GIO**  
S. Corrado vescovo, S. Delfina

**27** **VEN**  
S. Virgilio

**28** **SAB**  
Santa Livia, S. Demetrio

**29** **DOM**  
I Domenica di Avvento - S. Saturnino martire

**30** **LUN**   
Sant'Andrea apostolo

 **SECCO RESIDUO**  
**ZONA A**

## • CASSONETTO CONDOMINIALE •



È POSSIBILE RITIRARE  
GRATUITAMENTE LE CHIAVI  
DEL PROPRIO CASSONETTO  
PRESSO LO SPORTELLO DI  
GEA IN VIA L. SAVIO, 22 -  
PORDENONE, REGISTRANDO



LA NUOVA UTENZA. È VIETATO  
PERÒ FARE DEI DUPLICATI:  
IN CASO DI NECESSITÀ,  
ULTERIORI COPIE DELLE CHIAVI  
POSSONO ESSERE RICHIESTE  
GRATUITAMENTE A GEA.



# Dicembre 2020

#geatidifferenzia

<b>1</b>	<b>MAR</b> S. Ansano	 <b>SECCO RESIDUO ZONA B</b>
<b>2</b>	<b>MER</b> S. Bibiana, S. Savino	 <b>SECCO RESIDUO ZONA C</b>
<b>3</b>	<b>GIO</b> S. Francesco Saverio	 <b>SECCO RESIDUO ZONA D</b>
<b>4</b>	<b>VEN</b> Santa Barbara	 <b>SECCO RESIDUO ZONA E</b>
<b>5</b>	<b>SAB</b> S. Dalmazio	 <b>SECCO RESIDUO ZONA F</b>
<b>6</b>	<b>DOM</b> Il Domenica di Avvento - S. Nicola di Bari	
<b>7</b>	<b>LUN</b> S. Ambrogio vescovo	
<b>8</b>	<b>MAR</b> ● Immacolata Concezione	
<b>9</b>	<b>MER</b> S. Siro	
<b>10</b>	<b>GIO</b> Nostra Signora di Loreto	
<b>11</b>	<b>VEN</b> S. Damaso Papa	
<b>12</b>	<b>SAB</b> S. Giovanna	
<b>13</b>	<b>DOM</b> III Domenica di Avvento - S. Lucia	
<b>14</b>	<b>LUN</b> ● S. Giovanni della Croce	 <b>SECCO RESIDUO ZONA A</b>
<b>15</b>	<b>MAR</b> S. Valeriano	 <b>SECCO RESIDUO ZONA B</b>
<b>16</b>	<b>MER</b> S. Albina	 <b>SECCO RESIDUO ZONA C</b>

**17** GIO  
S. Lazzaro

 SECCO RESIDUO  
**ZONA D**

**18** VEN  
S. Graziano vescovo

 SECCO RESIDUO  
**ZONA E**

**19** SAB  
S. Dario, Santa Fausta

 SECCO RESIDUO  
**ZONA F**

**20** DOM  
IV Domenica di Avvento - S. Liberato Martire

**21** LUN  
S. Pietro Canisio

**22** MAR   
S. Francesca Cabrini

**23** MER  
S. Giovanni da K., S. Vittoria

**24** GIO  
Santa Irma

**25** VEN  
Natale del Signore

**26** SAB  
S. Stefano - Sacra Famiglia

**27** DOM  
S. Giovanni Evangelista

**28** LUN  
Ss. Innocenti martiri

 SECCO RESIDUO  
**ZONA A**

**29** MAR  
S. Tommaso Becket

 SECCO RESIDUO  
**ZONA B**

**30** MER   
Sant'Eugenio vescovo

 SECCO RESIDUO  
**ZONA C**

**31** GIO  
S. Silvestro Papa

 SECCO RESIDUO  
**ZONA D**

• CALL CENTER GEA •



IN CASO DI DUBBI SUL  
SERVIZIO DI RACCOLTA  
DEI RIFIUTI E SULLA LORO  
SEPARAZIONE CHIAMARE  
IL CALL CENTER DI GEA

•  
• ALLO 0434.504711  
• OPPURE IL NUMERO  
• VERDE 800 50 10 77.  
• MAGGIORI INFO SU:  
• [www.gea-pn.it](http://www.gea-pn.it)  
•





Via L. Savio, 22 - Z.I. Vallenoncello (PN)  
Tel. 0434.504711 - Fax 0434.504747  
e-mail: info@gea-pn.it - sito web: www.gea-pn.it

#### CALL-CENTER

Lunedì e giovedì  
8.30/13.00  
14.00/17.30

Martedì, Mercoledì  
e venerdì  
8.30/13.00

#### APERTURA AL PUBBLICO

Lunedì e giovedì  
14.30/17.30

Martedì, Mercoledì  
e venerdì  
9.30/12.30



*Ricicla  
Riduci  
Riusa*



*Facciamo la  
raccolta  
differenziata*



*Non sprechiamo  
acqua ed energia*



*Usiamo  
i cestini  
stradali*

*Piccoli impegni  
per grandi  
vantaggi*



*Facciamo il  
compostaggio  
domestico*



Comune di Pordenone

**Comune di Pordenone Tutela e Sostenibilità Ambientale**

Via Bertossi, 9 (PN) - Tel. 0434.392225

email: [tutela-ambiente@comune.pordenone.it](mailto:tutela-ambiente@comune.pordenone.it)

[www.comune.pordenone.it](http://www.comune.pordenone.it)