

Sezione 1 - IDENTIFICATIVI

Data compilazione	19 / 09 / 2017	Codice ISTAT	
1 Regione	FRIULI-VENEZIA GIULIA		06
2 Provincia	Pordenone		093
3 Comune	Pordenone		033
4 Località abitata	Pordenone		10001
5 Sezione censuaria			
6 Identificativo Aggregato Strutturale	0000000109	00	
7 Identificativo Unità Strutturale	002		
8 Identificativo Area di Emergenza			
9 Identificativi infrastrutture di Accessibilità/Connessione	a 0000000068	b	
	c	d	
10 Indirizzo	Via Canova - Via Maggiore	11 Civico	
12 Mappa in allegato (vedi retro)			

Sezione 2 - CARATTERISTICHE GENERALI

POSIZIONE NELL'AGGREGATO	13 Isolata <input type="radio"/> Sì <input checked="" type="radio"/> No	14 <input checked="" type="radio"/> Interna <input type="radio"/> D'estremità <input type="radio"/> D'angolo
15 FRONTE INTERFERENTE SU INFRASTRUTTURA ACCESSIBILITÀ/CONNESSIONE (H>L) O AREA DI EMERGENZA (H>d)	<input checked="" type="radio"/> Sì <input type="radio"/> No	
16 UNITÀ STRUTTURALE SPECIALISTICA	<input type="radio"/> Sì <input checked="" type="radio"/> No	17 <input type="radio"/> Chiesa <input type="radio"/> Teatro <input type="radio"/> Torre/campanile/ciminiera <input type="radio"/> Altro
18 NUMERO PIANI TOTALI (INCLUSI INTERRATI)	5	19 PIANI INTERRATI <input type="radio"/> 0 <input checked="" type="radio"/> 1 <input type="radio"/> 2 <input type="radio"/> ≥3
20 ALTEZZA MEDIA DI PIANO (m)	<input type="radio"/> ≤2,50 <input checked="" type="radio"/> 2,50-3-50 <input type="radio"/> 3,50-5,00 <input type="radio"/> ≥5,00	21 ALTEZZA ALL'IMPOSTA DELLA COPERTURA
22 VOLUME UNICO SU AC	<input type="radio"/> Sì <input checked="" type="radio"/> No	23 SUPERFICIE MEDIA DI PIANO (mq)
24 STRUTTURA PORTANTE VERTICALE	<input type="radio"/> C.a. <input type="radio"/> Acciaio <input type="radio"/> Acciaio-c.l.s. <input type="radio"/> Muratura <input checked="" type="radio"/> Mista (muratura/c.a.) <input type="radio"/> Legno <input type="radio"/> Non identificata	23 SUPERFICIE MEDIA DI PIANO (mq)
25 TIPO MURATURA	<input checked="" type="radio"/> Buona <input type="radio"/> Cattiva <input type="radio"/> Non identificata	26 CORDOLI O CATENE <input type="radio"/> Sì <input checked="" type="radio"/> No
27 PILASTRI ISOLATI	<input type="radio"/> Sì <input checked="" type="radio"/> No	28 PIANO PILOTIS <input type="radio"/> Sì <input checked="" type="radio"/> No
30 DANNO STRUTTURALE	<input type="radio"/> Gravissimo <input type="radio"/> Medio - grave <input type="radio"/> Leggero <input checked="" type="radio"/> Assente	29 SOPRAELEVAZIONI <input type="radio"/> Sì <input checked="" type="radio"/> No
PROPRIETÀ	32 <input type="radio"/> Pubblica	31 STATO MANUTENTIVO <input type="radio"/> Carente <input type="radio"/> Sufficiente <input checked="" type="radio"/> Buono
34 MORFOLOGIA	<input checked="" type="radio"/> Pianeggiante <input type="radio"/> Su leggero pendio (15°÷30°) <input type="radio"/> Su forte pendio (>30°)	33 <input checked="" type="radio"/> Privata
UBICAZIONE	35 <input type="radio"/> Sotto versante incombente o forte pendio	36 <input type="radio"/> Sopra versante incombente o cresta
MICROZONAZIONE SISMICA	37 Zona MS (condizione peggiore) <input type="radio"/> Stabile <input type="radio"/> Stabile con amplificazioni <input checked="" type="radio"/> Instabile	
GEOLOGIA / IDROGEOLOGIA	Tipo instabilità 38 <input type="radio"/> Frana <input checked="" type="radio"/> Liquefazione 39 <input checked="" type="radio"/> Faglia attiva e capace 40 <input type="radio"/> Cedimenti differenziali 41 <input type="radio"/> Cavità sotterranee 42 <input type="radio"/> A monte 43 <input type="radio"/> A valle 44 <input type="radio"/> Rischio PAI 45 <input type="radio"/> R1 <input type="radio"/> R2 <input type="radio"/> R3 <input type="radio"/> R4 46 <input type="radio"/> Area alluvionabile 47 <input type="radio"/> Sì <input checked="" type="radio"/> No	

Sezione 3 - CARATTERISTICHE SPECIFICHE

48 DESTINAZIONE D'USO (USO ATTUALE)	S90			
49 TIPO E NUMERO UNITÀ D'USO	A <input checked="" type="checkbox"/> Residenziale (H 0)	D <input type="checkbox"/> Turistico (K 0)	G <input type="checkbox"/> Deposito (N 0)	
	B <input type="checkbox"/> Commercio (I 0)	E <input type="checkbox"/> Produzione (L 0)		
	C <input type="checkbox"/> Serv. pubbl. (J 0)	F <input type="checkbox"/> Uffici (M 0)		
50 EPOCA DI COSTRUZIONE E RISTRUTTURAZIONE	<input type="checkbox"/> ≤1919	<input type="checkbox"/> 19-45	<input checked="" type="checkbox"/> 46-61	<input checked="" type="checkbox"/> 62-71 <input type="checkbox"/> 72-81 <input type="checkbox"/> 82-91 <input type="checkbox"/> 92-01 <input type="checkbox"/> ≥2002
51 UTILIZZAZIONE	<input checked="" type="radio"/> >65% <input type="radio"/> 30-65% <input type="radio"/> <30% <input type="radio"/> Non utilizzato <input type="radio"/> In costruzione <input type="radio"/> Non finito <input type="radio"/> Abbandonato			
52 OCCUPANTI	13			

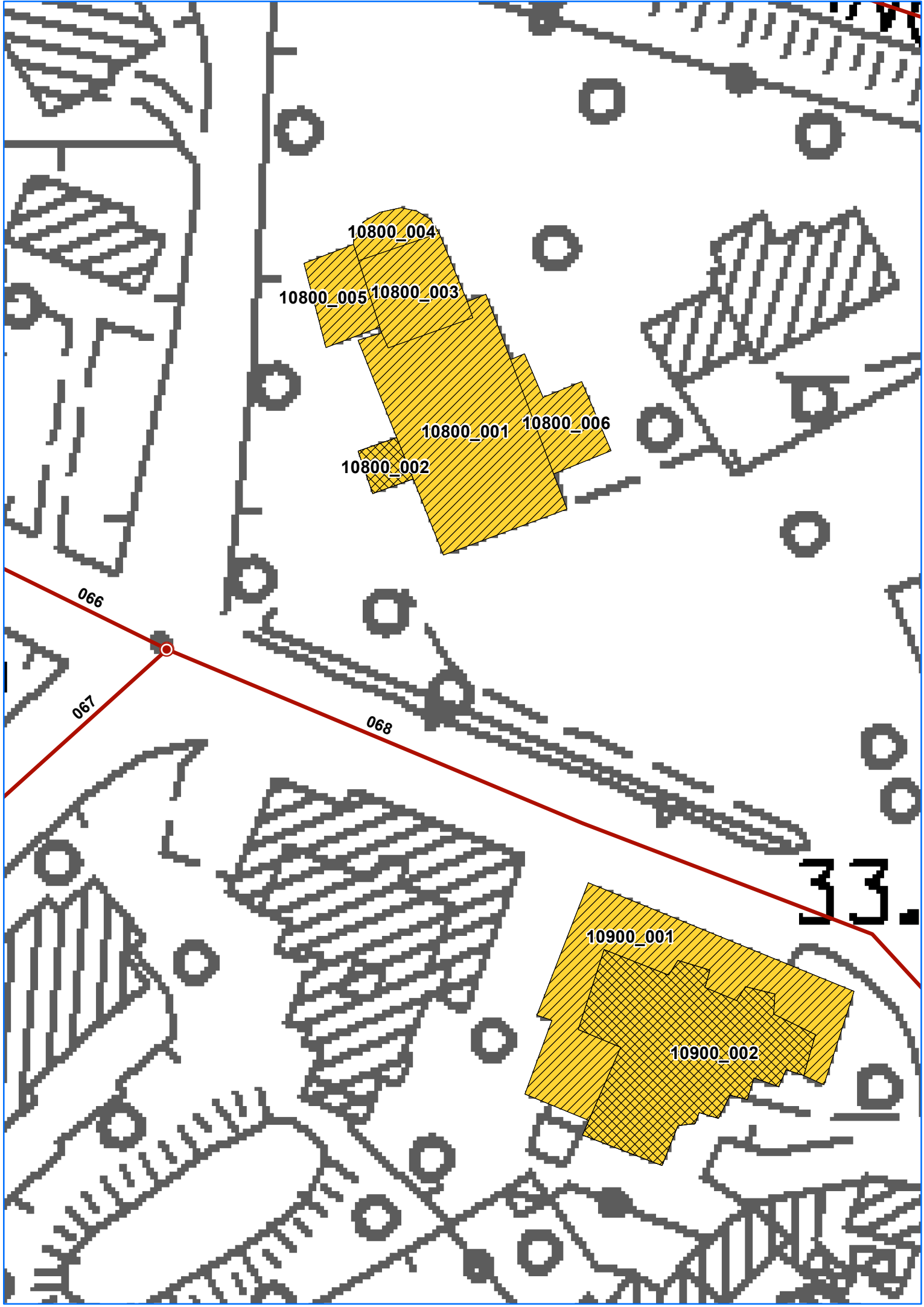

10800_004

10800_005 10800_003

10800_001 10800_006

10800_002

066

067

068

33.

10900_001

10900_002