

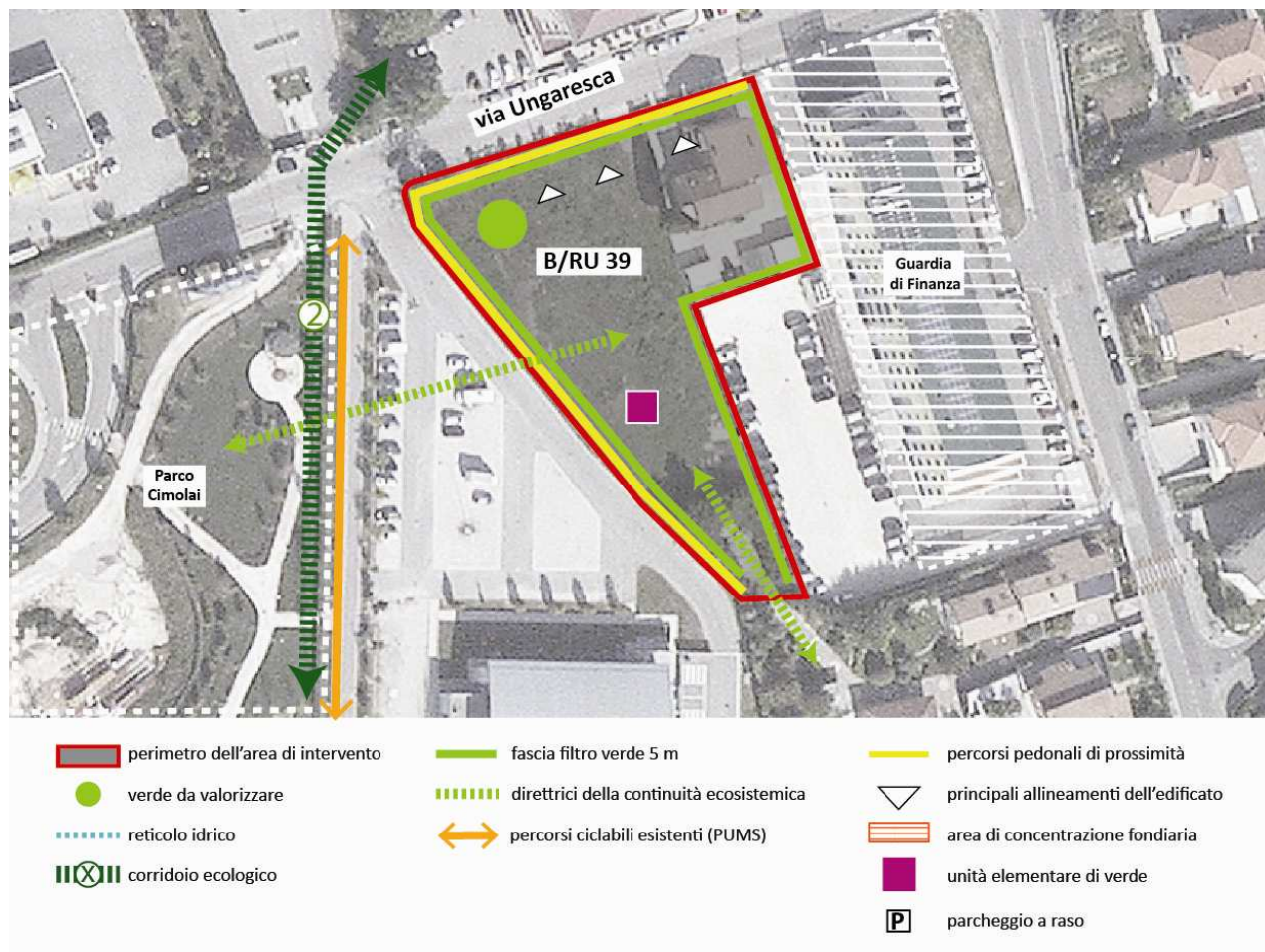

OBIETTIVI DELL'INTERVENTO:	Intervento di rigenerazione urbana a carattere prevalentemente residenziale		
INDICI URBANISTICI E DATI PROGETTUALI - ZONA B DI COMPLETAMENTO ART. 30 E 50 DELLE NTA			
St indicativa	3.441 m ²		
indice territoriale	It	m ³ / m ²	1,50
destinazioni d'uso principali	<i>Residenziale</i>		
destinazioni d'uso secondarie	<i>Commerciale al dettaglio, direzionale e servizi</i>		
parametri di edificabilità	Rc	<=	60%
	Ip	<=	15%
	H max	<=	da definire in sede di piano attuativo
	Dc	>=	5,00 m
	Df	>=	3,00 m
	Ds	>=	3,00 m
Parcheggi di relazione	3,5 m ² /abitante	Per le destinazioni residenziali	
	80 m ² /100m ² di SU	Per destinazioni non residenziali	
	60% SV	Per esercizi inferiori a 400 m ² di SV	
	150% SV	Per esercizi tra 400 m ² e 1.500 m ² di SV	
parcheggi stanziali	10 m ² /100 m ³		
nucleo elementare di verde	5 m ² /abitante	40% SU non residenziale	
volumetria indicativa	5.161 m ³		
Note	<i>Per quanto non esplicitato nella presente scheda si rimanda alle NTA di Piano</i>		

Superficie territoriale (**St**) - Indice territoriale (**It**) - rapporto di copertura (**Rc**) - Indice di permeabilità (**Ip**) - altezza massima (**Hmax**) - distanza confini (**Dc**) - distanza fabbricati (**Df**) - distanza strade (**Ds**) - superficie di vendita (**SV**)

Indicazioni progettuali







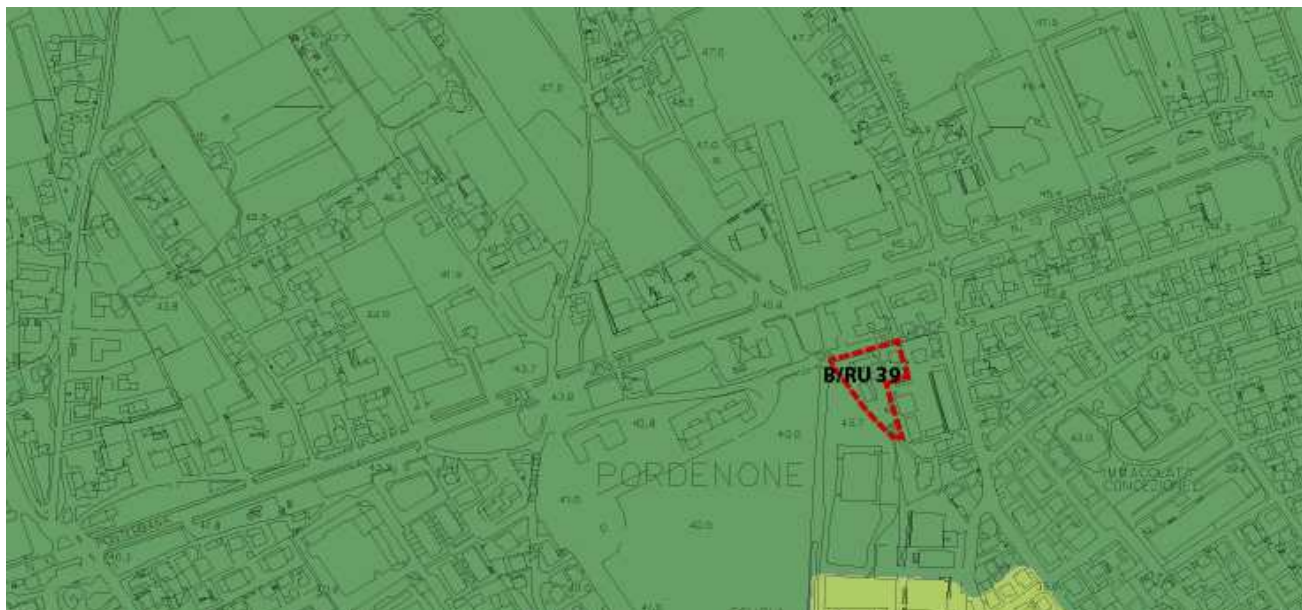

NOTE

Il progetto di B/RU dovrà tenere in considerazione i seguenti indirizzi progettuali al fine di uno sviluppo coerente del lotto con gli obiettivi di piano:

- Inserimento dell'idea progettuale nel contesto urbano di riferimento con particolare attenzione alle connessioni fisico funzionali tra percorsi pedonali e gli spazi ad uso pubblico;
- sostituzione / recupero dei fabbricati esistenti finalizzata alla rigenerazione urbana dell'area in rapporto al suo contesto;
- posizionamento del nucleo elementare di verde attestato su via Ungaresca;
- sviluppo delle fasce filtro sui perimetri dell'area come indicato nella parte grafica della scheda;
- sviluppo di un percorso pedonale di prossimità su via Ungaresca;
- mantenimento delle eventuali essenze di pregio presenti nell'area;
- mantenimento e valorizzazione dell'area verde esistente presente all'interno dell'area;

Nella definizione degli interventi edilizi, della loro localizzazione planimetrica e dei punti di accessibilità all'area, si dovrà tener conto del contesto urbano circostante e delle relazioni con la zona per attrezzature sportive di proprietà comunale.

Estratto studio geologico. Classi di fattibilità**Legenda:**

-  CLASSE I - FASCE LITOLOGICHE: C6
-  CLASSE II - FASCE LITOLOGICHE: C6 -C7
-  CLASSE III - FASCE LITOLOGICHE: C7 - C8
-  CLASSE IV - FASCE LITOLOGICHE: C8 - C9
-  CLASSE III-R - FASCE LITOLOGICHE: C9 - C10
-  CAVE COLMATE