



OBIETTIVI DELL'INTERVENTO:		Intervento di completamento del tessuto residenziale su area greenfield	
INDICI URBANISTICI E DATI PROGETTUALI - ZONA BC DI COMPLETAMENTO ART. 30 E 50 DELLE NTA			
St indicativa	2.467 m ²		
Indice territoriale	<i>It di zona</i>	m ³ / m ²	0,64
	<i>It perequativo</i>	m ³ / m ²	0,16
Destinazioni d'uso principali	Residenziale		
Destinazioni d'uso secondarie	Commerciale al dettaglio, direzionale e servizi		
Parametri di edificabilità	Rc	<=	30%
	Ip	<=	30%
	H max	<=	10,00 m
	Dc	>=	5,00 m
	Df	>=	5,00 m
	Ds	>=	5,00 m
Parcheggi di relazione	3,5 m ² /abitante	Per le destinazioni residenziali	
	80 m ² /100m ² di SU	Per destinazioni non residenziali	
	60% SV	Per esercizi inferiori a 400 m ² di SV	
	150% SV	Per esercizi tra 400 m ² e 1.500 m ² di SV	
Parcheggi stanziali	10 m ² /100 m ³		
Nucleo elementare di verde	6 m ² / abitante	40% SU non residenziale	
Volumetria indicativa	1.974 m ³	di cui	
	395 m ³	da reperire all'interno del mercato dei crediti volumetrici	

Note: Per quanto non esplicitato nella presente scheda si rimanda alle NTA di Piano

Superficie territoriale (St) - Indice territoriale (It) - rapporto di copertura (Rc) - Indice di permeabilità (Ip) - altezza massima (Hmax) - distanza confini (Dc) - distanza fabbricati (Df) - distanza strade (Ds) - superficie di vendita (SV)

Indicazioni progettuali

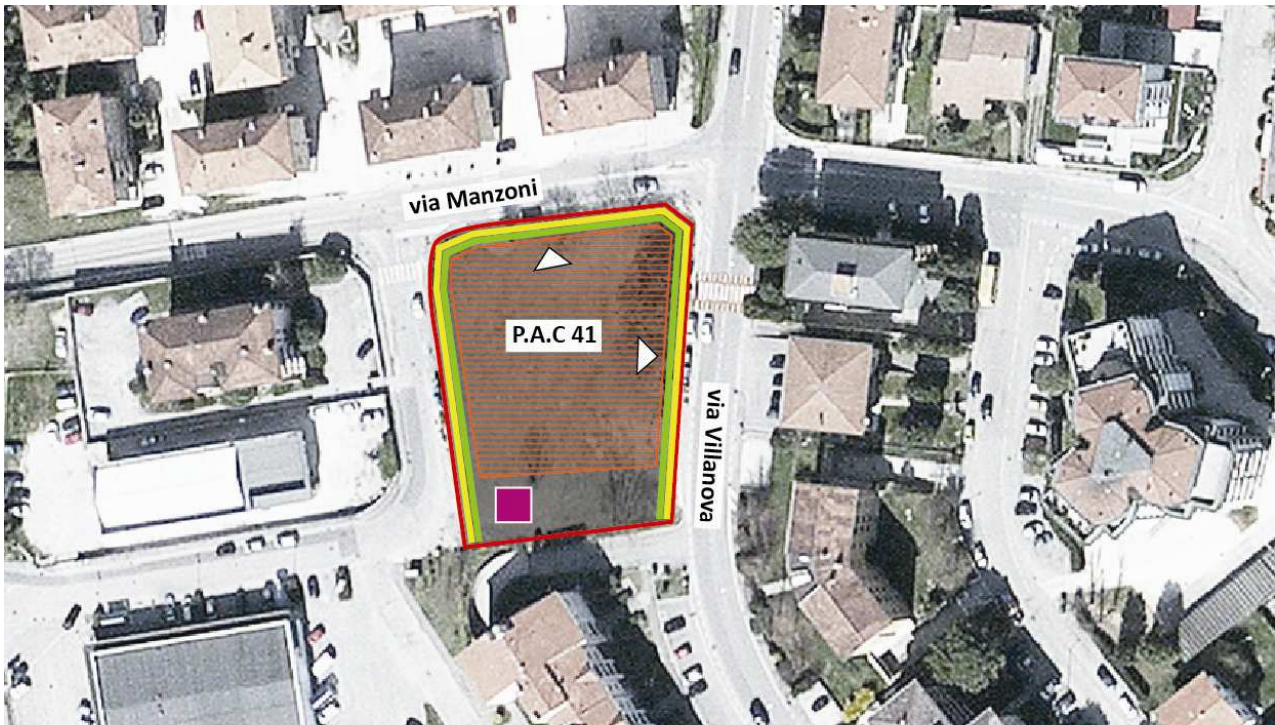





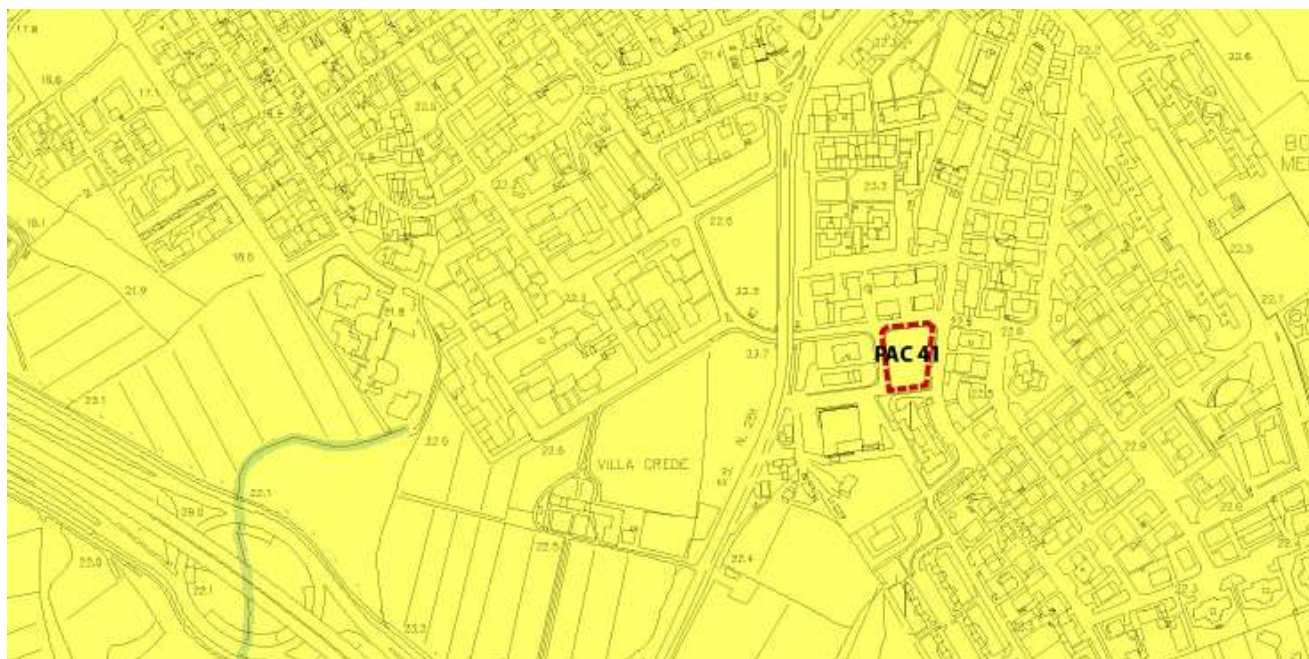

perimetro dell'area di intervento	fascia di mitigazione ambientale 3 m	percorsi pedonali di prossimità
verde da valorizzare	fascia di mitigazione ambientale 10 m	principali allineamenti dell'edificato
aree di riequilibrio ambientale	fascia di mitigazione ambientale 20 m	area di concentrazione fondiaria
elettrodotto	fascia filtro agroambientale	unità elementare di verde
reticolo idrico	area di mitigazione infrastrutturale	
corridoio ecologico	direttrici della continuità ecosistemica	

NOTE

- Il progetto planivolumetrico dovrà favorire gli allineamenti dei nuovi volumi sulle strade esistenti
- La progettazione planivolumetrica del lotto dovrà prevedere al suo interno piccoli spazi urbani di quartiere e di relazione
- All'interno del Piano Attuativo dovranno essere previsti percorsi pedonali di prossimità di collegamento interni al lotto e lungo le strade esistenti.
- L'impatto del reticolo viario dovrà essere mitigato attraverso delle fasce tampone (verde) della profondità minima di 5m
- La presentazione del Piano Attuativo è subordinata al mantenimento dell'ambito in buone condizioni ecologiche fino all'attuazione degli interventi.
- Sono oggetto di tutela le eventuali essenze di pregio esistenti all'interno del lotto

Estratto studio geologico. Classi di fattibilità**Legenda:**

-  CLASSE I - FASCE LITOLOGICHE: C6
-  CLASSE II - FASCE LITOLOGICHE: C6 -C7
-  CLASSE III - FASCE LITOLOGICHE: C7 - C8
-  CLASSE IV - FASCE LITOLOGICHE: C8 - C9
-  CLASSE III-R - FASCE LITOLOGICHE: C9 - C10
-  CAVE COLMATE