



ENERGIE DELLA CITTA'

PORDENONE PRGC

SETTORE IV - GESTIONE TERRITORIO, INFRASTRUTTURE, AMBIENTE
UOC POLITICHE DEL TERRITORIO



COMUNE DI
PORDENONE

Allegato : C

VARIANTE N. 8

Variante n. 8 al P.R.G.C. - Opera 92.18 - "Via Prata - Centro di Aggregazione denominato Casa delle Attività" - approvazione del progetto di fattibilità tecnico - economica e conseguente adozione della variante n.8 al PRGC ai sensi dell'art. 24, comma 1, della LR 23/02/2007 n. 5 e smi.

SCALA:

DATA:

Verifica Siti di Importanza Comunitaria e zone di Protezione Speciale (DPR357/97)

RESPONSABILI DEL PROGETTO:

Arch. Fabiana Castellan

RESPONSABILE DEL PROCEDIMENTO:

Geom. Patrizia Cigalotto

Oggetto: VARIANTE n. 8 AL P.R.G.C. - Opera 92.18 - "Via Prata - Centro di Aggregazione denominato Casa delle Attività" - approvazione del progetto di fattibilità tecnico-economica e conseguente adozione della variante n.8 al PRGC ai sensi dell'art. 24, comma 1, della LR 23/02/2007 n. 5 e smi.

Applicazione del DPR 357/97 art. 5 comma 6

Gli interventi previsti dalla variante in oggetto sono compatibili con le previsioni del PRGC approvato con DCC n° 145 del 22.03.2016 la cui esecutività è stata confermata con DPR 0143/Pres del 12.07.2016, pubblicato sul B.U.R. n° 30 del 27.07.2016.

Tuttavia, è necessario avviare la presente variante al PRGC vigente finalizzata **alla modifica azzonativa** da Zona omogenea B2* in ambito P.A.I.L. a Zona per "Attrezzature per la cultura - C/A, Zona per "Attrezzature per la vita associativa - VA, e Zona per "attrezzature per l'assistenza alla maternità, l'infanzia e l'età evolutiva - A/G"

A fini della valutazione d'incidenza di cui al DPR 357/97 art. 5 comma 6, si precisa quanto segue:

- Nel Comune di Pordenone non sono presenti **“siti di importanza comunitaria – SIC”** né **“zone di protezione speciale –ZPS”**;
- I siti di importanza comunitaria più vicini si trovano nel Comune di Cordenons e di S. Quirino, ci si riferisce ai **Magredi del Cellina** e alle **Risorgive del Vinchiaruzzo**;
- Gli ambiti interessati dalla variante sono posti, in linea d'aria, ad una distanza media di circa Km. 11 rispetto ai **Magredi del Cellina** e di circa Km. 8 rispetto alle **Risorgive del Vinchiaruzzo**, non interessano inoltre aree lungo un'asta fluviale a monte di un SIC o ZPS. in riferimento all'allegato "G" del D.P.R.n.357, considerate la posizione degli ambiti oggetto di variante, le loro caratteristiche e le destinazioni d'uso previste dallo strumento urbanistico per gli stessi, si ritiene che non sussistano aspetti di incidenza significativa in relazione alle tipologie delle azioni e/o opere e non esista realmente interferenza con il sistema ambientale di tali aree.

Per quanto sopra, si ritiene che lo strumento urbanistico in argomento non abbia incidenze significative sui siti di importanza comunitaria e pertanto non debba essere sottoposto, come previsto dalla Deliberazione della Giunta Regionale n° 2600 del 18.07.2002, a **“valutazione di incidenza ecologica”** ai sensi del DPR 357/97 art. 5, comma 6.

A maggior chiarimento si allega alla presente relazione, la planimetria relativa alla **“Localizzazione ambito di variante in riferimento ai SIC - Siti di interesse comunitario, presenti nei comuni limitrofi”**.

Il Responsabile del procedimento
Geom Patrizia Cigalotto

La Responsabile del progetto
Arch. Fabiana Castellan

VARIANTE N. 8 AL PRGC

Localizzazione ambiti di variante in riferimento ai SIC - Siti di interesse comunitario", presenti nei comuni limitrofi

SIC - IT 3310009 MAGREDI
DEL CELLINA (Cordenons - San Quirino)

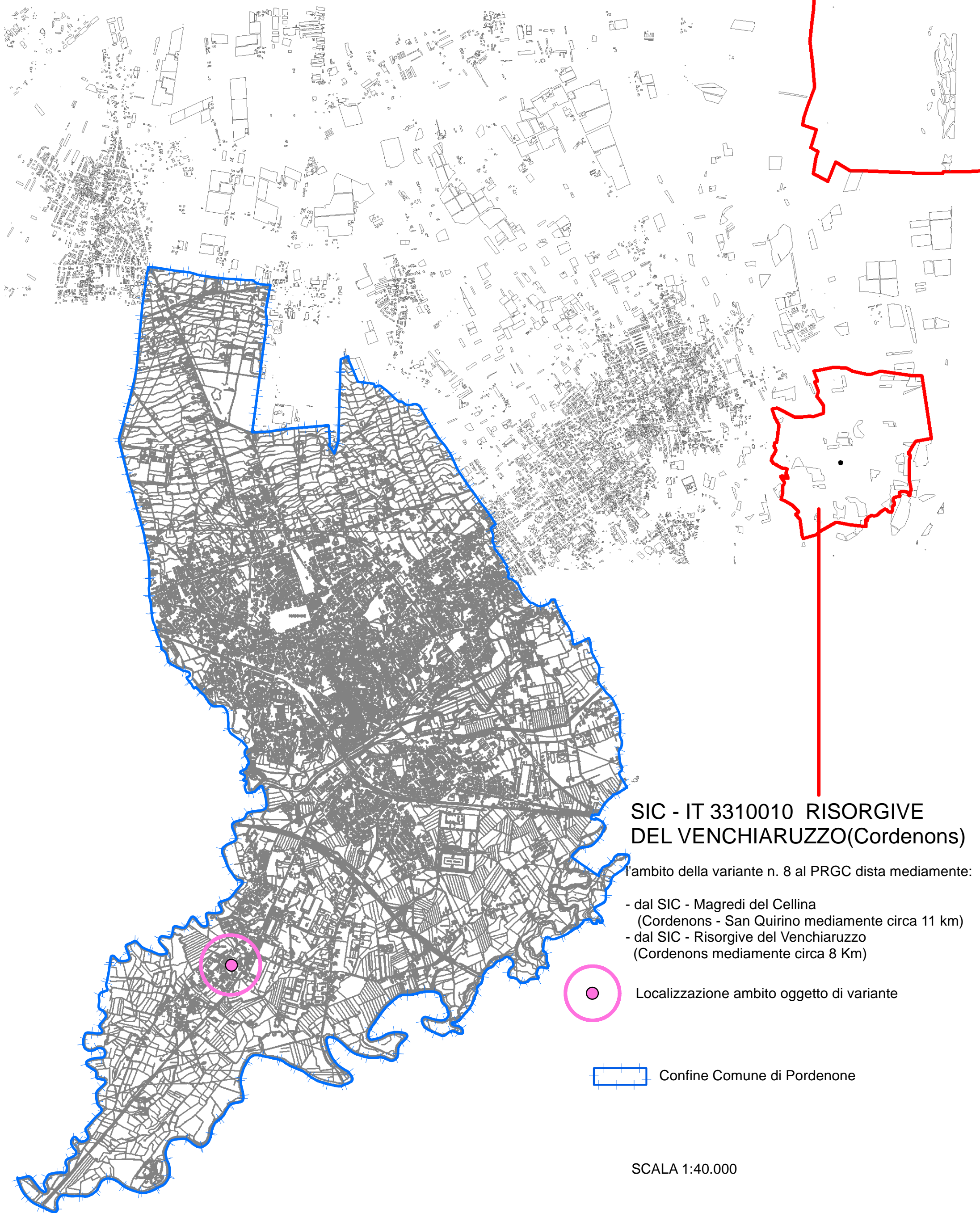

SIC - IT 3310010 RISORGIVE
DEL VENCHIARUZZO(Cordenons)

L'ambito della variante n. 8 al PRGC dista mediamente:

- dal SIC - Magredi del Cellina (Cordenons - San Quirino mediamente circa 11 km)
- dal SIC - Risorgive del Venchiaruzzo (Cordenons mediamente circa 8 Km)

● Localizzazione ambito oggetto di variante

▭ Confine Comune di Pordenone

SCALA 1:40.000